ISSN 0220-4428

MON JOURNAL

ANTARES

N° 15

MENSUEL - 3 F.

M 1309 – 15 – 3 F.

CANADA: 75 Cents

MON JOURNAL

ANTARES

N° 16

MENSUEL - 3 F.

M 1309 – 16 – 3 F.

CANADA 75 Cents

MON JOURNAL

ANTARES

N° 17

MENSUEL - 3 F.

M 1309 – 17 – 3 F.

CANADA: 65 Cents

MON JOURNAL

ANTARES

N° 18

MENSUEL - 3 F

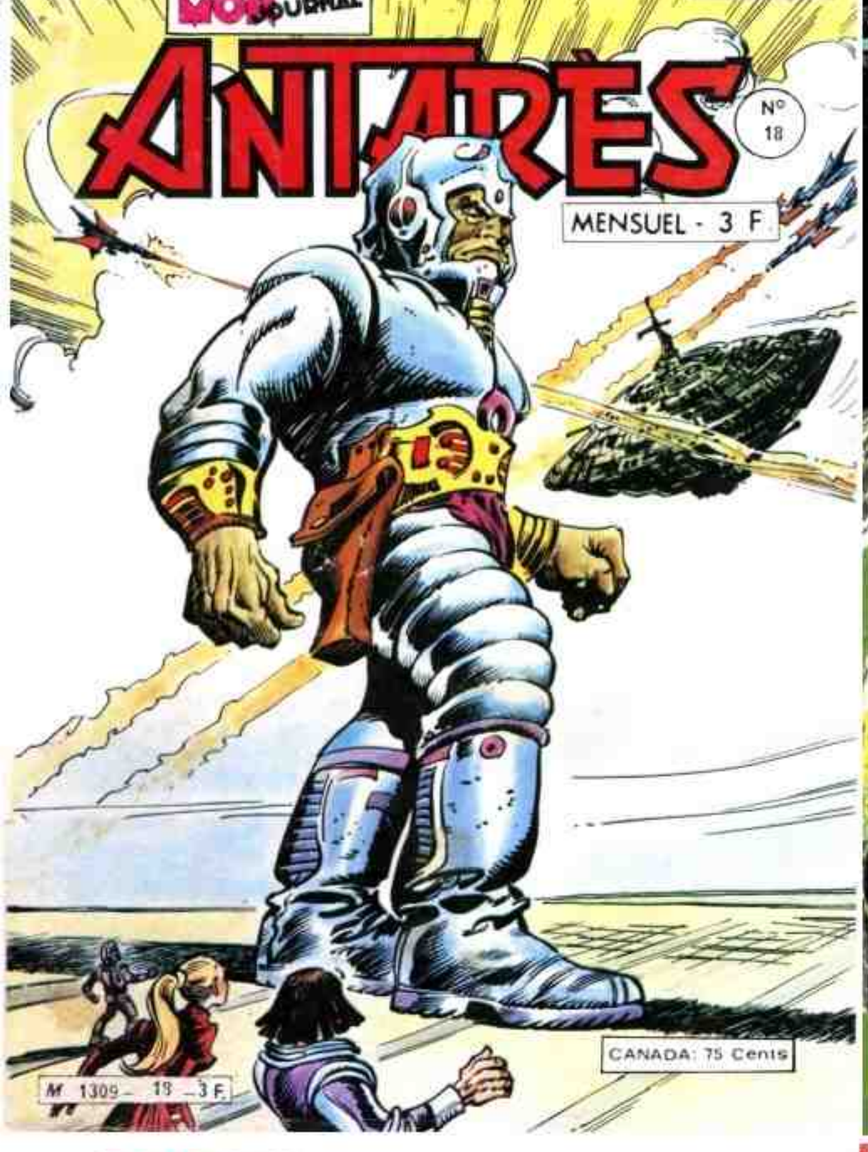

M 1309 – 18 – 3 F.

CANADA: 75 Cents

MON JOURNAL

ISSN 0220-4428

ANTARES

N° 19

MENSUEL - 3 F.

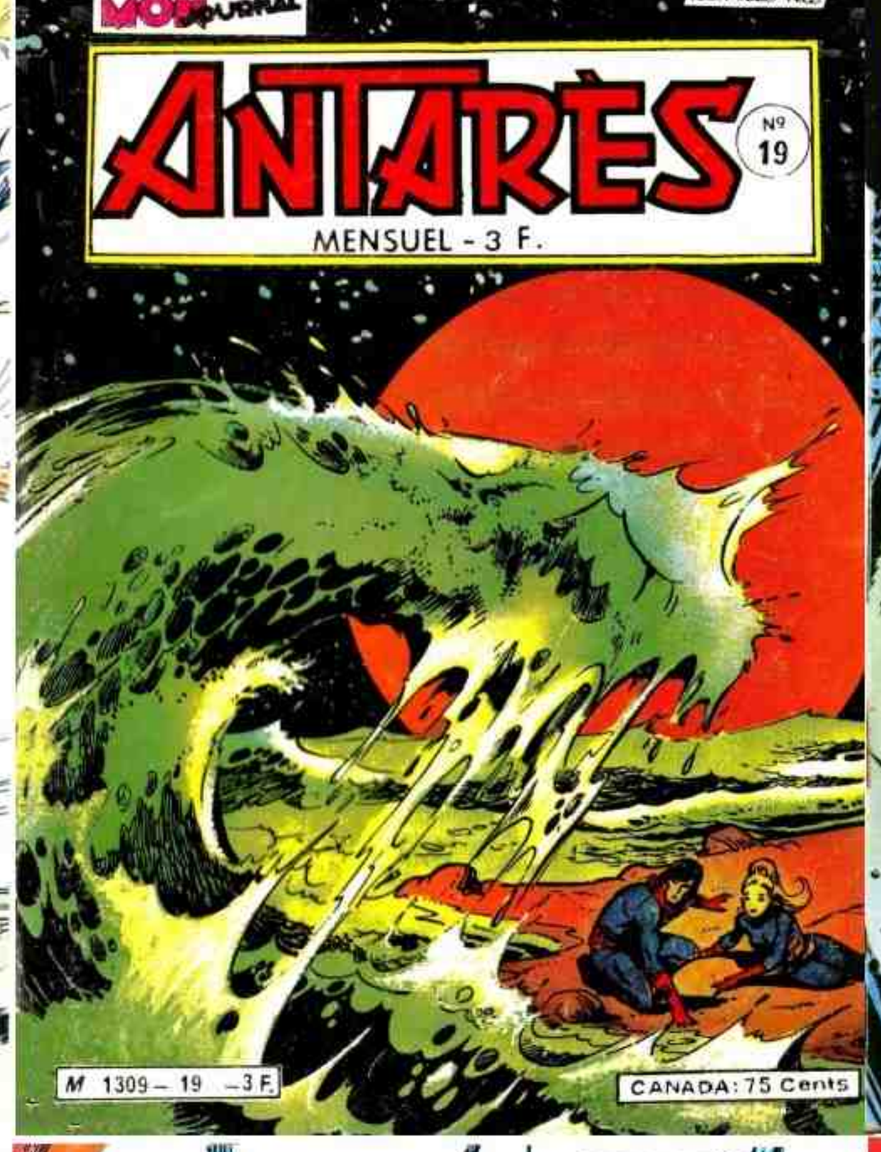

M 1309 – 19 – 3 F.

CANADA: 75 Cents

MON JOURNAL

ISSN 0220-4428

ANTARES

N° 20

MENSUEL - 3,50 F.

M 1309 – 20 – 3,50 F.

CANADA: 75 Cents

MON JOURNAL

ISSN 0220-4428

ANTARES

N° 21

MENSUEL - 3,50 F.

M 1309 – 21 – 3,50 F.

CANADA: 75 Cents

MON JOURNAL

ISSN 0220-4428

ANTARES

N° 22

MENSUEL - 3,50 F.

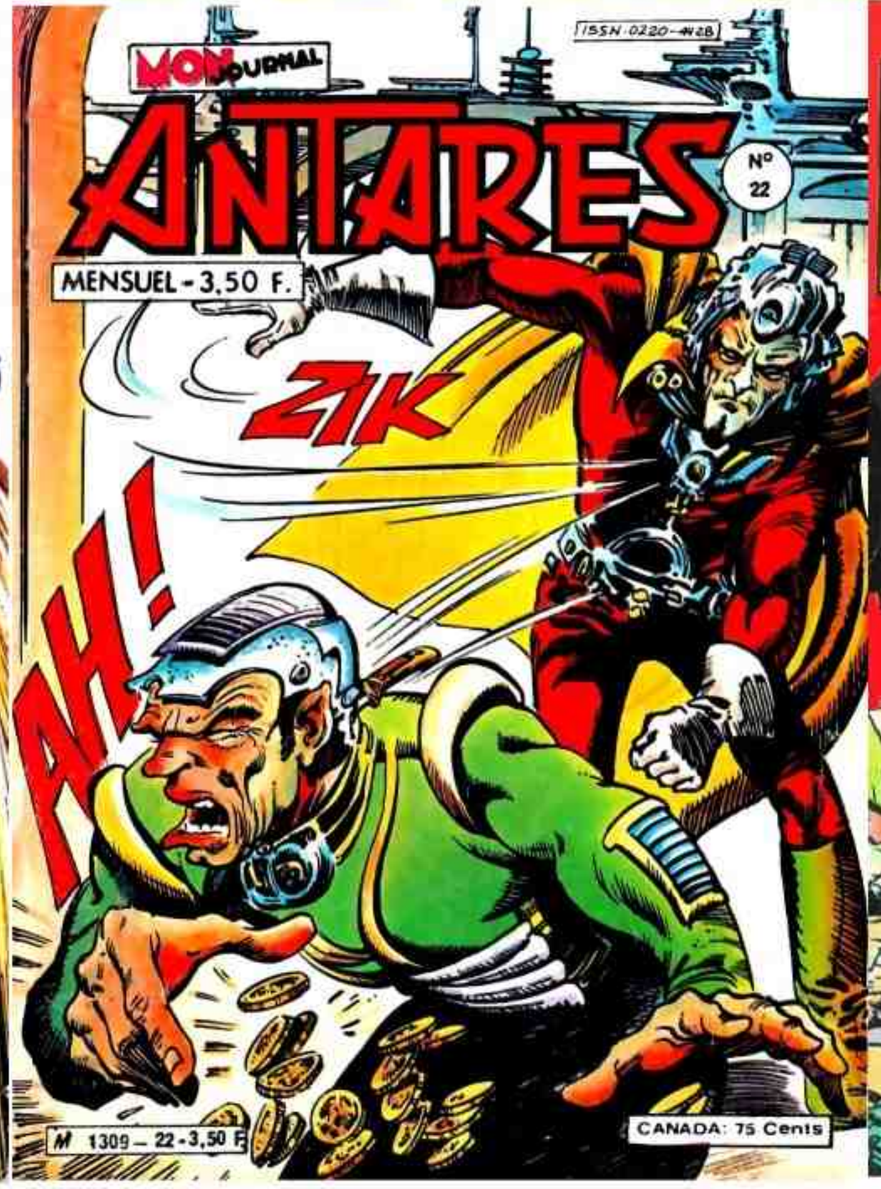

M 1309 – 22 – 3,50 F.

CANADA: 75 Cents

MON JOURNAL

ISSN 0220-4428

ANTARES

N° 23

MENSUEL - 3,50 F.

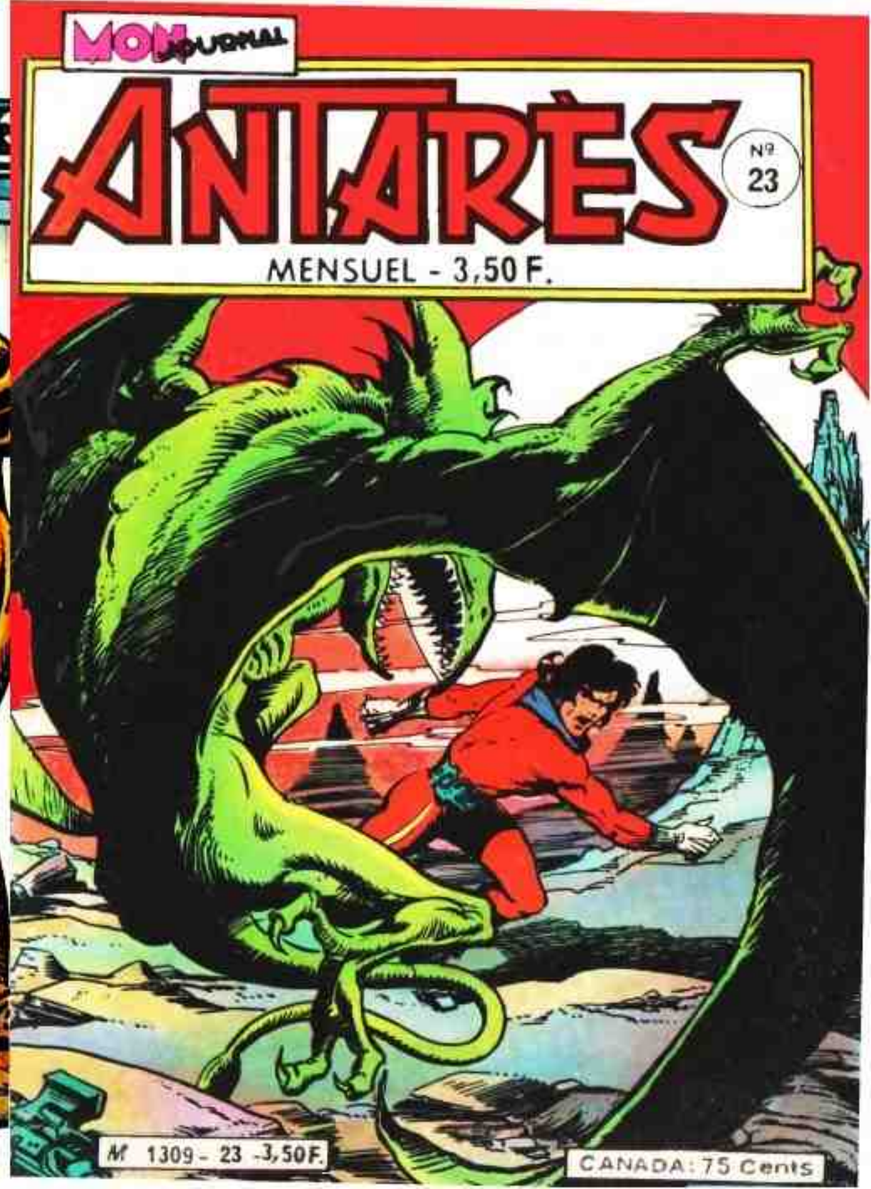

M 1309 – 23 – 3,50 F.

CANADA: 75 Cents

PHANN

LEONE FROLLO

INTEGRALE

DANS ANTARES

Episodes Phann

Le prince Phann est une sorte de justicier. Il lutte contre Vaxx, dictateur qui veut devenir le maître de l'univers. Pour se faire il peut compter sur son robot Sancho, Ganoor et sa fille Ganoor. Mais Vaxx n'est pas le seul à avoir l'ambition de contrôler l'ensemble des planètes. Séries concernées : - Antarès

Antarès

Num	Titres	Dessinateur	Scénariste	Date	Planches
15	La forêt des monstres	Frollo Leone	Rubino Ventura	12-1979	40
16	Les spectres de la planète jaune	Frollo Leone	Rubino Ventura	01-1980	40
17	Ralkon le mercenaire	Frollo Leone	Rubino Ventura	02-1980	40
18	La cosmonef d'or	Frollo Leone	Rubino Ventura	03-1980	40
19	Le drame de la planète cerveau	Frollo Leone	Rubino Ventura	04-1980	40
20	Voyage dans le cerveau du tyran	Frollo Leone	Rubino Ventura	05-1980	40
21	La mort de la planète Thulé	Frollo Leone	Rubino Ventura	06-1980	40
22	Le mortel baiser	Frollo Leone	Rubino Ventura	07-1980	40

Antarès 23: Phann uniquement en couverture

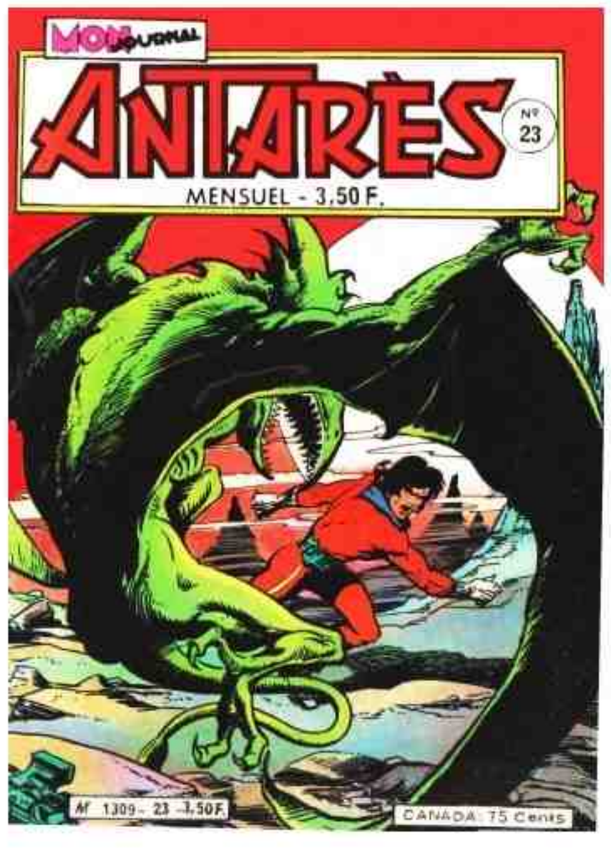

Série italienne appelée *Fan* parue à l'origine dans sa propre revue de novembre 1978 à avril 1979 chez Edifumetto durant six numéros (+ un supplément) au format 14x19 cm et rééditée en 1994 en sept volumes. Les scénarios étaient signées Rubino Ventura tandis que Leone Frollo était aux pinceaux. On notera que Frollo emprunte régulièrement des illustrations de Gene Colan pour sa production.

En France, la série a été publiée dans "Antarès" (15-22) chez Aventures & Voyages en 1979-80.

Phann est un prince ayant délaissé les honneurs après la perte de sa princesse lors d'une catastrophe naturelle. Depuis, il joue les ermites sur une planète sauvage jusqu'au jour où son vieil ami Ganoor vient lui rendre visite. Ce dernier lui annonce que Vaxx, un de ses anciens amis, veut devenir le président de l'univers. Ce choix lui paraît excellent, mais Ganoor lui apprend que Vaxx est devenu un dictateur de la pire espèce. Phann décide d'aller vérifier par lui même. Pour ce faire, il réactive Sancho, son fidèle androïde et part pour la nouvelle Terre dirigée par Vaxx. S'ensuivent ensuite diverses aventures cosmiques où Phann et Sancho lutteront contre divers dictateurs, avec l'aide de Bella, la fille de Ganoor, secrètement amoureuse de Phann.

Une série plaisante où Leone Frollo montre qu'il sait dessiner bien d'autres choses que des histoires érotiques. La fin de l'aventure est particulièrement originale et surprenante.

Dominik VALLET BD de Kiosque & Science-Fiction

ISSN-0220-4428

ANTARÈS

Nº 15

MENSUEL - 3 F.

MON JOURNAL

M 1309 – 15 – 3 F.

CANADA: 75 Cents

PHANN

LA FORÊT DES MONSTRES

LA SAUVAGE PLANÈTE 111 DE L'ÉTOILE ALPHA, DE LA CONSTELLATION DU CENTAURE, APPARTENAIT AU PRINCE PHANN, QUI EN CULTIVAIT POUR SES BESOINS QUELQUES HECTARES AVEC DES MOYENS EXTRÊMEMENT PRIMITIFS...

OR, CE JOUR-LÀ...

TIENS !... UN VAISSEAU SPATIAL !...

UNE NAVETTE S'EN DÉTACHE...

UN VISITEUR !

TCHIIIIIIICH !

PAR TOUTES LES PLANÈTES DE L'UNIVERS !...

GANOOR !... MON VIEIL AMI !

MON CHER PHANN !

IL Y A SI LONGTEMPS QUE JE N'AI EU LE PLAISIR DE TE VOIR !

CE N'EST PAS POUR MON PLAISIR, HÉLAS, QUE JE SUIS LÀ...

AH !... QUE SE PASSE-T-IL ?

DES CHOSES EXTRÊMEMENT GRAVES !... IL TE FAUDRA QUITTER PENDANT UN CERTAIN TEMPS CETTE PLANÈTE OÙ TU JOUES LES ERMITES...

IL FAUT UNE RAISON MAJEURE POUR CELA !

TU EN JUGERAS, FILS !... LA CHOSE EST PEUT-ÊTRE SORTIE DE TON ESPRIT...

...MAIS CETTE ANNÉE DOIT ÊTRE ÉLU LE NOUVEAU PRÉSIDENT DE L'UNIVERS... LE SEUL CANDIDAT VRAIMENT DE POIDS EST VAXX, LE MAÎTRE DE LA NOUVELLE TERRE !

BRAVO !... VAXX EST UN AMI TRÈS CHER ! UN HOMME DE POIDS, SAGE ET JUSTE !

JE CRAINS QUE CE JUGEMENT NE SOIT DÉPASSÉ, PHANN!... IL SEMBLE QUE VAXX SE COMPORTERAIT MAINTENANT SUR LA NOUVELLE TERRE EN VÉRITABLE TYRAN SANGUINAIRE... EN DICTATEUR QUI SERAIT UN FLÉAU INTERPLANÉTAIRE, S'IL ACCÉDAIT À LA PRÉSIDENCE!

ÇA... IL FAUDRAIT QUE JE LE VOIS POUR LE CROIRE!...

JUSTEMENT!... JE VOULAIS JUSTEMENT TE DEMANDER DE TE RENDRE SUR LA NOUVELLE TERRE POUR VÉRIFIER LA CHOSE...

J'IRAI, AMI GANOOR... MAIS JE SOUHAITE DE TOUT COEUR QUE CES BRUITS SOIENT FAUX!...

GANOOR SEMBLAIT VRAIMENT Y CROIRE!... UN HOMME PEUT CHANGER... MAIS À CE POINT...

REPRENDS TA LIBERTÉ, TCHANGAR... PENDANT UN CERTAIN TEMPS JE N'AURAI PLUS BESOIN DE TOI!

BIEN SÛR, JE NE PARTIRAI PAS SEUL...

IL ME FAUT REMONTER SANCHO, MON ROBOT FAMILIER... OH ! PARDON ! **MON ANDROÏDE**, AUTREMENT DIT, MON AUTOMATE À FORME HUMAINE...

...SANCHO A HORREUR DU MOT DE ROBOT... QUAND IL S'APPLIQUE À SA PERSONNE, BIEN SÛR !

CETTE PILE ATOMIQUE TOUTE NEUVE LUI GARANTIT UN FONCTIONNEMENT D'AU MOINS TROIS ANS...

BRR

BONJOUR, MAÎTRE !... OÙ ALLONS-NOUS AINSI ?

SUR LA NOUVELLE TERRE !... HMMM !... VOYONS UN PEU SI TA MÉMOIRE MAGNÉTIQUE EST ENCORE FRAÎCHE...

PARFAITEMENT FRAÎCHE, MAÎTRE !... NOUVELLE TERRE : 40.000 KILOMÈTRES DE CIRCONFÉRENCE, DENSITÉ MOYENNE 5,52 ... DURÉE DE RÉVOLUTION SIDÉRALE 365 JOURS 6 HEURES 9 MINUTES 9,7 SECONDES ... GOUVERNÉE PAR TON BON AMI VAXX !... AH ! IL NOUS ATTEND, À PROPOS ?

NON !... MAIS POINT N'EST BESOIN D'ÊTRE INVITÉ POUR NOUS Y RENDRE !

PEU APRÈS...

HMMMMM !... NOUS NE SOMMES PLUS ALLÉS SUR LA NOUVELLE TERRE DEPUIS LA DISPARITION DE LA PRINCESSE... DURS SOUVENIRS, POUR MON BON MAÎTRE !...

6

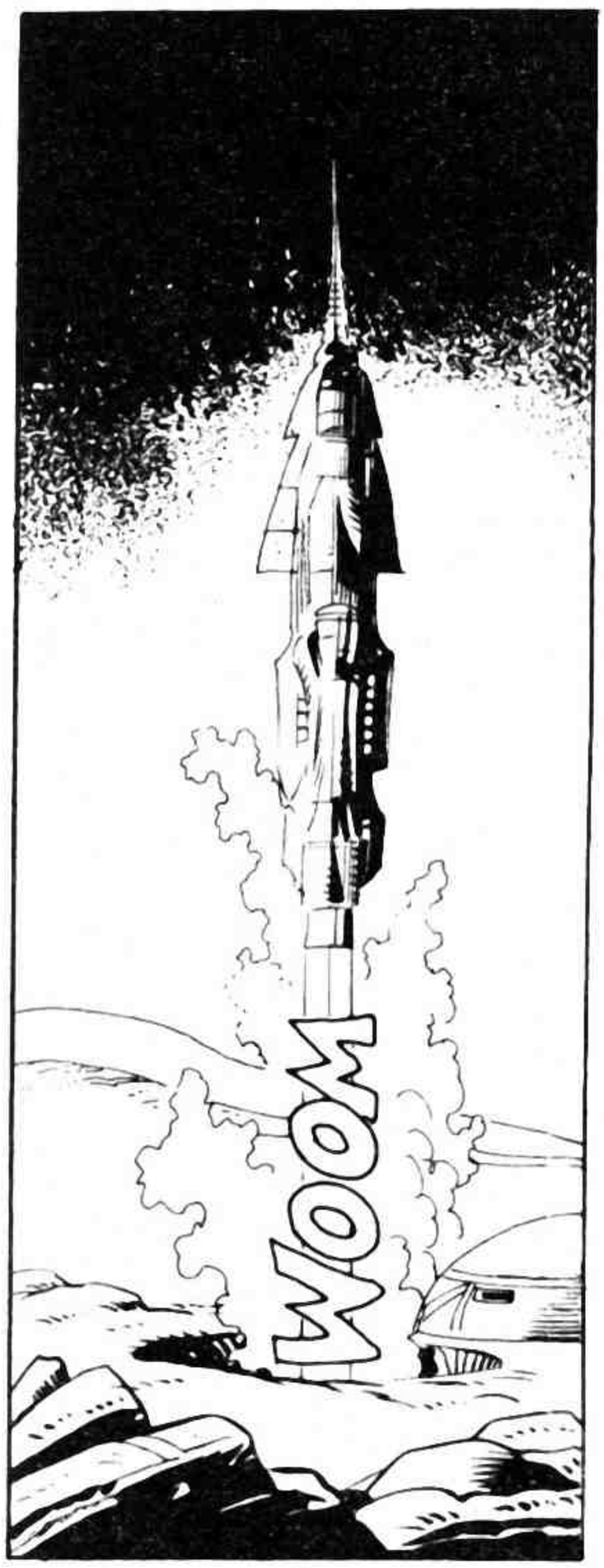
WOOM

DIRECTION NOU-
VELLE TERRE !
BIEN SÛR !
BIEN SÛR !

OR, TANDIS QUE LE FORMIDABLE ENGIN SPATIAL DU PRINCE PHANN PRENAIT DE LA VITESSE...

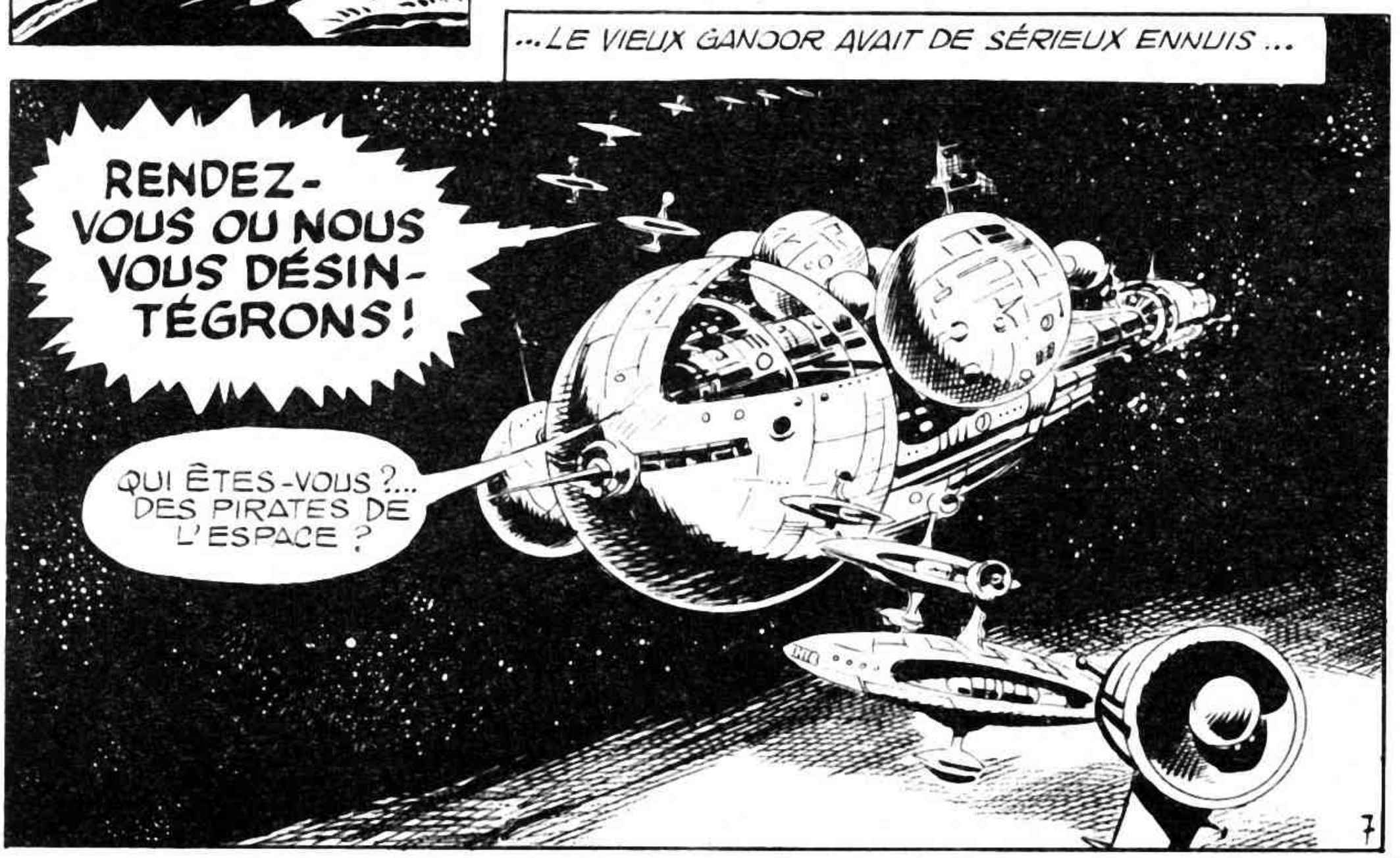
...LE VIEUX GANDOR AVAIT DE SÉRIEUX ENNUIS ...
RENDEZ-VOUS OU NOUS VOUS DÉSINTÉGRONS !
QUI ÊTES-VOUS ?... DES PIRATES DE L'ESPACE ?
7

LIVREZ-VOUS, GANOOR ! ENSUITE NOUS VOUS LAISSERONS PARTIR EN PAIX !

NOUS NOUS BATTRONS JUSQU'À LA MORT S'IL LE FAUT...
NON !... ILS SONT LES PLUS FORTS ! INUTILE DE VOUS SACRIFIER...

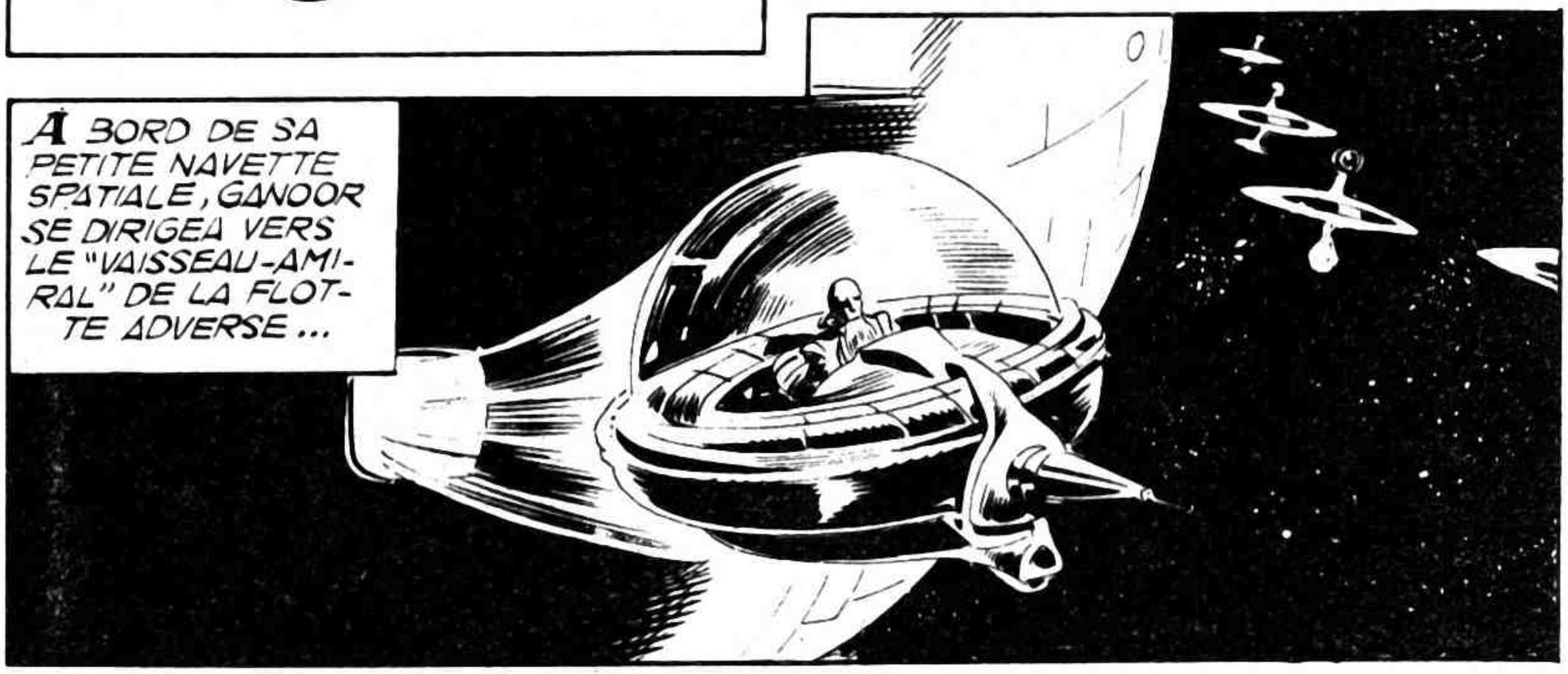
À BORD DE SA PETITE NAVETTE SPATIALE, GANOOR SE DIRIGEA VERS LE "VAISSEAU-AMIRAL" DE LA FLOTTE ADVERSE...

J'AI HÂTE DE SAVOIR À QUI J'AI AFFAIRE !...

C'EST ALORS QUE...
ZZZ
ZZZ
ZZZ

BOOOOOM

LES MONSTRES !... ILS ONT DÉTRUIT MON ASTRONEF !... CERTAINEMENT POUR QU'IL N'Y AIT PAS DE TÉMOINS DE MON ENLÈVEMENT !...

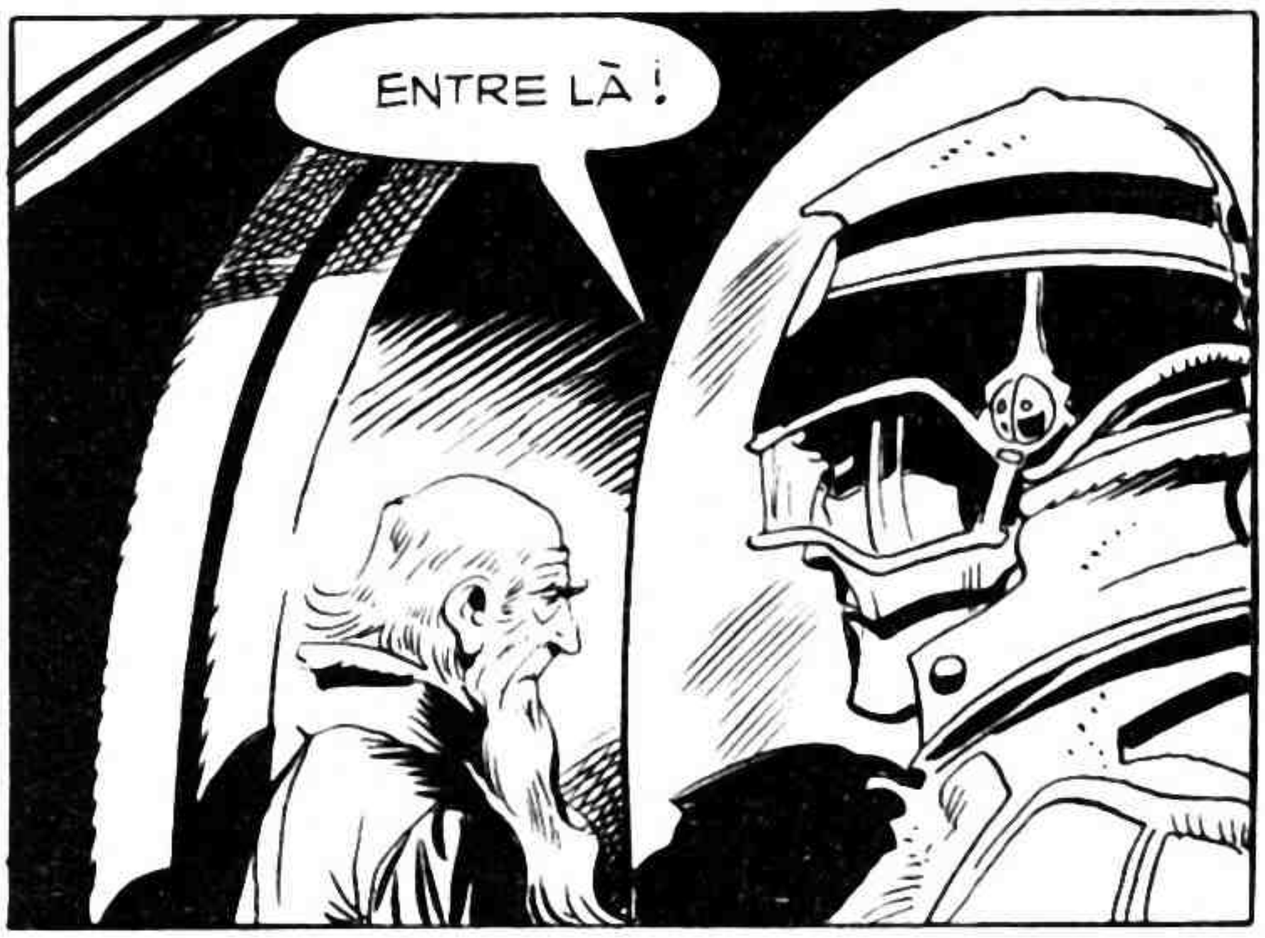
ENTRE LÀ !

CE NE SONT CERTAINEMENT PAS DES PIRATES DE L'ESPACE !... JE NE SUIS PAS RICHE ET C'EST BIEN CONNU...

...C'EST POUR DES RAISONS POLITIQUES QU'ILS M'ONT ENLEVÉ... SANS DOUTE APRÈS M'AVOIR ESPIONNÉ ET M'AVOIR VU ME RENDRE CHEZ PHANN !
9

ON NE T'A PAS TROP MALTRAITÉ, J'ESPÈRE, VIEILLE BARBE !
VAXX ! J'AURAIS DÛ ME DOUTER QUE C'ÉTAIT UN TOUR À TOI !

NE TOURNONS PAS AUTOUR DU POT ! DIS-MOI TOUT CE QUE TU AS RAÇONTÉ À PHANN !

TU LUI AS FAIT PART DE TES SOUPÇONS ET TU LUI AS DEMANDÉ D'INTERVENIR, HEIN ?...

MONSIEUR NE VEUT PAS PARLER ?... BIEN...

FIGURE-TOI QU'AVANT D'INTERCEPTER TON ASTRONEF JE ME SUIS RENDU CHEZ TOI, SUR LA TERRE... HA ! HA ! HA !... REGARDE !...

OOOH !

JE VOIS QUE TU L'AS RECONNUE, LA CHÈRE MIGNONNE!... HA! HA!

BELLA!

QUE LUI AS-TU FAIT, CRIMINEL ?

N'AIE CRAINTE, VIEUX BIRBE!... TA FILLE EST SEULEMENT EN ÉTAT D'HINERNATION...

...MAIS ELLE MOURRA SI TU NE RÉPONDS PAS À MES QUESTIONS!...

PARLE ! VITE !... QU'ES-TU ALLÉ FAIRE CHEZ LE PRINCE PHANN?

CEPENDANT, FAISANT ROUTE VERS LA NOUVELLE TERRE...

...LE PRINCE PHANN DORMAIT PAISIBLEMENT, TANDIS QUE SON ANDROÏDE PILOTAIT L'ASTRONEF...

QUELQUES DIZAINES D'HEURES PLUS TARD...

NOUS Y VOILÀ !... PROCÉDURE 87 HB GAMMA POUR NOUS POSER...

...SUR L'ASTROPORT DE LA CAPITALE, COMME NOUS LE FAISONS TOUTES LES FOIS QUE NOUS RENDONS VISITE À VAXX !

CE FUT UN ATTERRISSAGE IMPECCABLE...

...ET, PEU APRÈS...

HMMMMM !... ON DIRAIT QUE CES GARDES S'INTÉRESSENT TOUT PARTICULIÈREMENT À NOUS !

JE SUIS LE PRINCE PHANN, UN VIEIL AMI DE VOTRE MAÎTRE !

PAR ICI !... LE SEIGNEUR VAXX T'ATTEND...

...MAIS AVANT REMETTEZ-MOI VOS ARMES ! LES NOUVELLES LOIS DE NOTRE PLANÈTE INTERDISENT AUX ÉTRANGERS DE CIRCULER ARMÉS !

?

TOI, QU'EST-CE QUE TU AS LÀ-DEDANS ?

RIEN QUE DES PIÈCES DE RECHANGE !... JE SUIS UN ANDROÏDE !

BIEN !

13

MONTEZ !

HMMMMM !... J'AI PLUS LA SENSATION D'ÊTRE TRAITÉ EN PRISONNIER QU'EN HÔTE !...

SANS PLUS TARDER, L'APPAREIL DES POLICIERS S'ENVOLA ...

LE PALAIS DE VAXX, LÀ-BAS !

HO ! HO ! HO !... IL Y A FAIT PAS MAL DE TRAVAUX DEPUIS NOTRE DERNIÈRE VISITE !

MAIS ... OÙ ALLONS-NOUS COMME ÇA ?...

...OÙ ALLONS-NOUS, JE VOUS LE DEMANDE ?

TERMINUS !... TOUT LE MONDE DESCEND !

AMUSEZ-VOUS BIEN !... HO ! HO ! HO !

WOOOM

OUF !... UNE CHANCE QUE CE SIÈGE SOIT ÉQUIPÉ DE FREINS DE DESCENTE À RÉACTION !

NOM D'UNE BURETTE !... POURQUOI NOUS ONT-ILS LARGUÉS ICI ?

POUR NOUS LIQUIDER, PARDI !... SANS ARME, ON NE SURVIT PAS DANS LA FORÊT VIERGE ...

15

...HANTÉE PAR DES ÊTRES FÉROCES ET PRIMITIFS ET PAR TOUTES SORTES D'ANIMAUX CARNASSIERS!

HÉ!... QUE FAIS-TU LÀ?

JE ME DÉVISSE UNE PATTE, MAÎTRE!...

EN COURS DE ROUTE, PENDANT QUE TU DORMAIS, J'Y AI PLANQUÉ UN PISTOLET, **POUR LE CAS OU...**

TU ES DÉCIDÉMENT LE ROBOT LE PLUS ÉPATANT DE L'UNIVERS, SANCHO!

UN ROBOT... MOAAAA?

MILLE EXCUSES!... **UN ANDROÏDE**, VOULAIS-JE DIRE!... J'AJOUTERAI MÊME, QUE JE TE TROUVE MEILLEUR QUE BEAUCOUP D'HOMMES!

AH!... J'AIME MIEUX ÇA!

MIEUX VAUT QUE JE LE GARDE, N'EST-CE PAS ?... DE NOUS DEUX, LE PLUS COMESTIBLE POUR LES CARNASSIERS DE LA JUNGLE, C'EST MOI, HÉLAS!

TU VEUX ALLER À LA CAPITALE À PIED ?

EH OUI... IL FAUT À TOUT PRIX QUE VAXX M'EXPLIQUE LE PETIT TOUR QU'ON NOUS A JOUÉ ... **ET LE RESTE!**

QUELQUES HEURES PLUS TARD...

TOUT COMPTE FAIT, ELLE N'EST PAS PLUS DANGEREUSE QU'UN JARDIN PUBLIC, CETTE JUNGLE!...

HUUUUH!

HO! HO! HO!... IL EN SALIVE, TELLEMENT IL A FAIM, CE GROS MÉCHANT REPTILE!...

ATTENDS UN PEU, TORTUE DE MON CŒUR!
HOU LA LA!
KEEEEEE
GUN

MILLE MILLIONS DE PLANÈTES!... SANS CE PISTOLET NOTRE AVENTURE SERAIT DÉJÀ TERMINÉE!

DIS VOIR, MAÎTRE...COMMENT FERONS-NOUS POUR PÉNÉTRER DANS LE PALAIS DE VAXX!... ÇA DOIT ÊTRE BOURRÉ DE GARDES, DE LA CAVE AU GRENIER!
NOUS VERRONS ÇA QUAND NOUS Y SERONS, MON VIEUX!

CEPENDANT, CHAQUE MOUVEMENT DU PRINCE ET DE SON COMPAGNON ÉTAIT OBSERVÉ...

...PAR LES VAMPIRES VOLANTS DE LA NOUVELLE TERRE...
18

...ET, TOUT À COUP...
HMMMM!... IL ME SEMBLE ENTENDRE COMME UN FRÉMISSEMENT D'AILES, MAÎTRE...
MILLE BURETTES!
OOOHH!
HÉÉÉÉÉÉ!... ILS NOUS EMBARQUENT DANS LES AIRS!
VEUX-TU ME LÂCHER?
ZUN
UAAAAAA!
19

TU INSISTES, HEIN ?...

THUMP

GRRRRRR

CE PAUVRE SANCHO S'EST FAIT EMBAR-QUER !...

TU NE DIRAS PAS QUE TU NE L'AS PAS CHERCHÉ !

SOK

MILLE BURETTES!... IL M'EMMÈNE VERS SON NID!

SÛR QU'IL ME CROIT COMESTIBLE, LE PAUVRE GROS GOULU!

HUUUUUH!... VOUS SEREZ DÉÇUS, JE VOUS JURE!

AH!

GRRR

GLURK!

BLEURK!

FALLAIT PAS INSISTER, MES PAUVRES PETITS !... MA "CHAIR" EST UN COMPOSÉ PEU RAGOÛTANT DE DÉRIVÉS DU PÉTROLE, AVEC UN RIEN DE DÉCHETS DES DISTILLERIES DE BETTERAVES...

ESPÉRONS QUE MON MAÎTRE S'EN SERA TIRÉ !... IL EST TOUT CE QU'IL Y A DE PLUS COMESTIBLE, LUI !

OÙ DIABLE PEUT BIEN ÊTRE PASSÉ SANCHO ?... CE N'EST QU'UN ROBOT, BIEN SÛR, MAIS J'Y SUIS ATTACHÉ ET...

HÉÉÉÉÉÉÉ !... MAÎTRE ! MAÎTRE !...

SACRÉ VIEIL ANDROÏDE, VA !... TU AS RÉUSSI À ÉCHAPPER À CES VILAINS GOULUS !... TU ES UN DUR, UN DUR, UN VRAI !

UN DUR ?... HUM !... UN INDIGESTE SURTOUT, JE CROIS, MAÎTRE !...

CES FLEURS ONT UN PARFUM QUI FAIT TOURNER LA TÊTE...

C'EST PAS VRAI !... OOOOHH !

MA MÈRE !

JE NE VOIS PERSONNE, MOI !

MAMAN !

C'EST UNE HALLUCINATION, VOYONS !...

...TU SAIS BIEN QUE TA MÈRE EST MORTE DEPUIS LONGTEMPS...

VEUX-TU ME LÂCHER !

N'Y VA PAS, JE TE DIS !... C'EST UNE CRÉATURE NÉE DANS TON ESPRIT !... UNE SORTE DE PIÈGE...

MAMAN !

MAIS ... QU'EST-CE QUE ...

SANCHO!

MILLE BURETTES MOISIES!... C'EST TOI QUI AS LE PISTOLET!

VOULEZ-VOUS LE LÂCHER, DAMNÉES SALADES ENSORCELÉES!... MOI J'AI PAS D'HALLUCINATIONS, BIEN SÛR... PUISQUE J'AI DES TRANSISTORS À LA PLACE DE LA MATIÈRE GRISE ...

...MAIS ÇA NE M'EMPÊCHE PAS DE ME FAIRE PRENDRE...

TOUT EST PERDU!

DÉLIVREZ-LES!

VITE!... VOUS VOYEZ BIEN QU'ILS SUFFOQUENT!

INCROYABLE!... NOUS SOMMES SAUVÉS!

MERCI, LES AMIS!
GRUNF

TU POURRAIS ME REMERCIER MOI AUSSI!
GANOOR!
25

J'ESPÈRE... QUE TU N'ES PAS UNE HALLUCINATION PROVOQUÉE PAR CES PLANTES AUSSI CAPITEUSES QUE CARNIVORES...

HA! HA! JE SUIS DE CHAIR... ET SURTOUT D'OS, COMME TU PEUX LE CONSTATER!

QUE FAIS-TU LÀ ?... NE DEVRAIS-TU PAS TE TROUVER DANS L'ESPACE... À BORD DE L'ASTRONEF DE LA FÉDÉRATION INTERSTELLAIRE ?

J'AI ÉTÉ CAPTURÉ PAR VAXX ET SES SBIRES ET ABANDONNÉ COMME VOUS DANS CETTE JUNGLE !... J'AI SURVÉCU GRÂCE À CES BRAVES PETITS HOMMES PRÉHISTORIQUES ALBINOS, QUI ME CONSIDÈRENT COMME LEUR CHEF...

IL FAUT QUE JE TE DISE MAINTENANT, PHANN... **JE T'AI TRAHI!**

TU... M'AS TRAHI ?

VAXX SAVAIT QUE TU VOULAIS ENQUÊTER SUR SON COMPTE... IL T'ATTENDAIT ICI !... S'IL T'A FAIT CAPTURER ET JETER DANS CETTE JUNGLE...

...C'EST PARCE QUE JE LUI AI RÉVÉLÉ LA RAISON DE TA VENUE SUR LA NOUVELLE TERRE!

JE NE PEUX PAS CROIRE...POURQUOI? TU AVAIS CERTAINEMENT UNE RAISON IMPÉRIEUSE...

BELLA, MA FILLE, EST AUX MAINS DE CETTE CANAILLE!

LA PETITE BELLA!...

JE LA DÉLIVRERAI... ET JE SAURAI BIENTÔT POURQUOI WAXX, QUI FUT POUR MOI LE PLUS LOYAL DES AMIS, EST DEVENU UN CRUEL DICTATEUR ASSOIFFÉ DE POUVOIR!...

AVANT... IL FAUDRAIT ACCOMPLIR UN EXPLOIT SANS PRÉCÉDENT: SORTIR VIVANT DE CETTE JUNGLE...

AH! VOILÀ LE VILLAGE DES ALBINOS!

CES PETITS ÊTRES ME SONT FANATIQUEMENT ATTACHÉS PARCE QUE JE LES AI TRAITÉS EN HOMMES!...

SOUVENT LES SBIRES DE VAXX VIENNENT EN CAPTURER QUELQUES UNS, QUE L'ON VEND COMME ESCLAVES... DANS DE LOINTAINES PLANÉTES, C'EST DU PLUS GRAND CHIC D'EN AVOIR QUELQUES EXEMPLAIRES...

HMM!...VOILÀ QUI ME DONNE UNE IDÉE!

JE TE VOIS VENIR!...TU PENSES À ATTAQUER LES CHASSEURS ET À T'EMPARER DE LEUR AÉROMOBILE... TSST!... CE SONT DES DURS! BIEN ARMÉS ET DÉCIDÉS À TOUT!

JE NE PENSE PAS ÊTRE UN MOU, GANDOOR, ET POUR CE QUI EST D'ÊTRE DÉCIDÉ, CROIS BIEN QUE JE LE SERAI !!! PRÉPARONS UN BON PIÈGE, LES AMIS!

DEUX NUITS PLUS TARD...

VITE! RÉVEILLE-TOI, MAÎTRE!

LES GUETTEURS ALBINOS ONT REPÉRÉ LES CHASSEURS!

COUREZ VOUS METTRE À L'ABRI, AMIS ALBINOS !... NOUS, ALLONS AU PIÉGE !

VITE ! LE JOUR SE LÈVE !

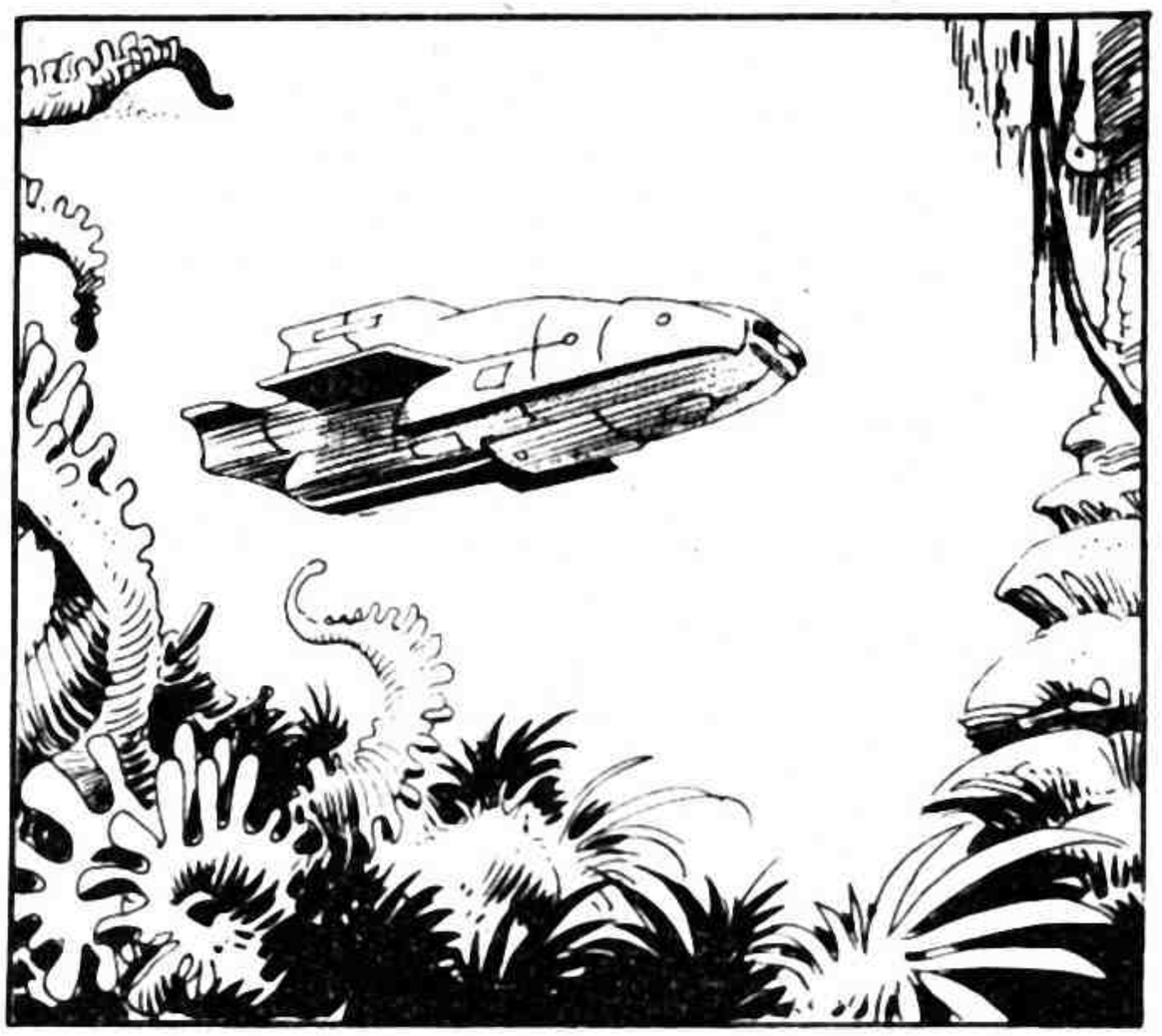

TU VOIS QUELQUE CHOSE, BAY ?
TOUJOURS RIEN !... HMMPH !... CES NABOTS SE FONT DE MOINS EN MOINS IDIOTS, MAIS NOUS LES DÉNI-CHERONS QUAND MÊME !

MÊME S'IL FAUT FLANQUER LE FEU À LA FORÊT, OUAIS !
29

AH ! TIENS... EN VOILÀ CINQ, QUI NE NOUS ONT PAS REPÉRÉS ET QUI M'ONT L'AIR VACHEMENT OCCUPÉS À FAIRE LEUR PETITE CUISINE !...

RAYON PARALYSANT ?

OUAIS...

C'EST MOINS MARRANT QUE DE LES VOIR GALOPER POUR NE PAS SE FAIRE CRAMER DANS LES FLAMMES...

...MAIS ON N'EST PAS ICI POUR RIGOLER !... ALORS, RAYON PARALYSANT !

HO ! HO !... ILS SONT COMME PÉTRIFIÉS, LES PAUVRES NABOTS !

30

ARRÊTE LE RAYON, AEY !... ILS NE BOUGENT PAS PLUS QUE DES BÛCHES MAINTENANT !

ESPÉRONS QU'ILS DÉBARQUERONT TOUS !

HI ! HI ! ILS SONT LOIN DE SE DOUTER QUE C'EST DES MANNEQUINS FABRIQUÉS AVEC DES MOMIES RÉCUPÉRÉES DANS UN CIMETIÈRE DES ALBINOS !

VOYONS UN PEU... L'AÉROMOBILE SE POSE...

ALLONS-Y, LES GARS !

MILLE PLANÈTES !... ILS ARRIVENT À LA QUEUE LEU LEU !...

CE QUE CRAIGNAIT LE PRINCE PHANN SE PRODUISIT :
UN SEUL DES CHASSEURS TOMBA DANS LE PIÈGE...

FAIS GAFFE, HÉ !

AAAAAHH

UN PIÈGE !

CES VERMINES DE SAUVAGES !

LES MAINS EN L'AIR !

TU T'IMAGINES PEUT-ÊTRE QUE TU VAS NOUS IMPRESSIONNER, HEIN ?

PFZZZZZ

TU L'AURAS VOULU !
ZUN

ATTENDS UN PEU, DAMNÉ...

AAAH !
SINCÈREMENT DÉSOLÉ !

ILS N'ONT PAS PESÉ LOURD DEVANT TOI, PHANN!

MMM' OUI ... MAIS L'AÉROMOBILE A DÉGUSTÉ ELLE AUSSI!
VOYONS UN PEU...

MILLE BURETTES!... LE GÉNÉRATEUR D'ÉNERGIE ANTIGRAVITATIONNEL EST EN MIETTES!...CE VÉHICULE NE VAUT PLUS UN RADIS!...

TOUT CE MAL QUE NOUS NOUS SOMMES DONNÉ POUR RIEN!
DU MOINS ... MAINTENANT NOUS SOMMES TOUS ARMÉS!

HMMM!... AVEC LES OUTILS QUI SE TROUVENT À BORD, JE POURRAIS REFAIRE LES PIÈCES DÉTRUITES ... MAIS ÇA PRENDRAIT UN BON MOIS, AU MOINS ...

DANS UN MOIS, VAXX SERA ÉLU PRÉSIDENT DE LA FÉDÉRATION INTERSTELLAIRE ET MA FILLE SERA SON ESCLAVE, À MOINS QU'IL NE LA METTE À MORT, PUISQU'IL N'AURA PLUS BESOIN D'ELLE COMME OTAGE!
34

À PIED, S'IL LE FAUT, NOUS LIBÉRERONS BELLA. N'AIE CRAINTE, AMI !

NOUS N'AVONS QUE TROP PERDU DE TEMPS ICI !... EN ROUTE !
EN ROUTE, OUI !

PAS TOI, NON !... À DEUX NOUS AURONS MOINS DE PEINE POUR PÉNÉTRER DANS LE PALAIS DE VAXX ET...
TSST !... DIS PLUTÔT QUE TU ME TROUVES TROP VIEUX POUR T'ÊTRE DE QUELQUE UTILITÉ !...

MAIS TU AS RAISON !... JE T'ATTENDRAI ICI, PARMI MES AMIS ALBINOS !
35

LA JUNGLE FAIT PLACE À LA SAVANE !
OUI, MAIS ÇA NE CHANGE RIEN À RIEN, PUISQUE À PIED NOUS NE NOUS EN SORTIRONS JAMAIS !...

MILLE PLANÈTES ! VOILÀ QUI NOUS SAUVERA !

ÇA NE VA PAS, HÉ !... TU NE VEUX PAS CAPTURER UN UNICORNE AILÉ ET LE MONTER :... Y A PAS PLUS FÉROCE QUE CES BESTIAUX !
IL N'Y A PAS D'ANIMAUX INDOMPTABLES !... LAISSE-MOI FAIRE !

LE VENT SOUFFLE DANS LA BONNE DIRECTION... IL NE PEUT PAS SENTIR NOTRE ODEUR !...
36

ALLONS-Y!

HOP!

HOU LA LA !... J'ARRIVE !

OUY-OUILLE !

HiHiiiiiii

QU'EST-CE QUE JE DISAIS ?

37

MILLE MILLIONS DE BURETTES !... ENCORE UN COUP COMME CELUI-LÀ ET JE ME RETROUVE AUX PUCES CHEZ UN MARCHAND D'ANDROÏDES D'OCCASION !

CEPENDANT, PAR TOUS LES MOYENS, LE FANTASTIQUE ANIMAL CHERCHAIT À SE DÉBARRASSER DU PRINCE PHANN...

VAS-Y ! VAS-Y !... FATIGUE-TOI BIEN !

YIPPIEEEEE

HUUUUH !... À CETTE ALTITUDE... S'IL DÉGRINGOLE, IL SE TUE !

UNE HEURE ... DEUX HEURES S'ÉCOULÈRENT...

PAROLE !... ÇA N'EN FINIRA JAMAIS !...

OOOOOHH !

ÇA VA PAS, HÉ !... ENCORE UN PEU IL M'ENLEVAIT LA TÊTE !

CETTE FOIS ÇA Y EST !... J'N'EN PEUT PLUS !... DOUCEMENT ! NOUS Y VOILÀ !

MONTE EN CROUPE, MON VIEUX !

VRAIMENT... TU CROIS QUE... AH ! BEN... ON PEUT DIRE QUE TU M'EN BOUCHES UN COIN... ET POURTANT, RIEN NE NOUS ÉTONNE, NOUS, LES ANDROÏDES !

39

Publicité pour la France: Edigraph Publicité 16, rue de Turbigo - Paris(2e). 297-55-70

CEPENDANT, AU PALAIS DE VAXX...

MA CHÈRE BELLA, JE T'AI FAIT TIRER DE L'ÉTAT D'HIBERNATION DANS LEQUEL TU TE TROUVAIS PARCE QUE J'AI PENSÉ QUE TU TE MONTRERAIS PLUS RAISONNABLE... **PUISQUE TON PÈRE EST MORT**, AINSI QUE SES AMIS, **Y COMPRIS LE PRINCE PHANN**...

MENTEUR !

LIBRE À TOI DE ME CROIRE OU NON ! MAIS EN CE MOMENT LES BESTIOLES DE LA JUNGLE ONT ARCHI-DIGÉRÉ TON CHER PAPA ET CE PAUVRE PHANN !... BIENTÔT JE SERAI LE PRÉSIDENT DE LA FÉDÉRATION **ET TU SERAS MA FEMME !**

TSST - TSST ! CERTAINEMENT PAS, MA BELLE BELLA !... SI TU REFUSES JE TE RÉSERVE UN SORT INFINIMENT MOINS... ENVIABLE !... **JE T'ENVERRAI SUR LA PLANÈTE JAUNE !**

NON ! NON ! JE T'EN SUPPLIE ! NON !... PAS LA PLANÈTE JAUNE !!!

ALORS, MOI AUSSI **JE PRÉFÈRE MOURIR DANS LA JUNGLE !**

FIN de l'épisode 40

MON JOURNAL

ISSN-0220-4428

ANTARÈS

Nº 16

MENSUEL - 3 F.

M 1309 – 16 – 3 F.

CANADA 75 Cents

PHANN — "LES SPECTRES DE LA PLANÈTE JAUNE"

VAXX, LE MAÎTRE DE LA PLANÈTE LA NOUVELLE TERRE, EST DEVENU UN EFFROYABLE TIRAN... LE SAGE GANOOR A DEMANDÉ AU PRINCE PHANN DE TROUVER LES RAISONS DE CE SURPRENANT CHANGEMENT D'ATTITUDE... APRÈS BIEN DES FANTASTIQUES AVENTURES, PHANN ET SANCHO L'ANDROÏDE, SON COMPAGNON, S'ENVOLENT, CHEVAUCHANT LE FOLIGUEUX CHEVAL AILÉ QUE LE PRINCE A RÉUSSI À DOMPTER...

COMMENT FERONS NOUS POUR FRANCHIR LES CEINTURES MAGNÉTIQUES QUI DÉFENDENT LA VILLE CONTRE LES ANIMAUX FÉROCES?

NOUS ATTENDRONS LA NUIT!

..ET NOUS DESCENDRONS DE TRÈS TRÈS HAUT. GRÂCE À NOTRE AMI LE CHEVAL AILÉ...

CEPENDANT. AU PALAIS DE VAXX...

AINSI TU REFUSES TOUJOURS DE M'ÉPOUSER? VRAIMENT?

MIEUX VAUT MOURIR!.. AINSI JE REJOINDRAI DANS L'AUTRE MONDE MON PÈRE ET PHANN!

BIEN!... ALORS... LA PLANÈTE JAZINE T'ATTEND!!!

CANAILLE!..

L'INSTANT D'APRÈS, LA MALHEUREUSE BELLA SE RETROUVAIT DANS UNE MINUSCULE ASTRONEF..

LE SYTÈME DE TÉLÉGUIDAGE EST BRANCHÉ!...

16/

LE DIABLE T'EMPORTE, JEUNE SOTTE!

NUL N'EST JAMAIS REVENU, NI VIVANT NI MORT, DE LA PLANÈTE JAUNE!

BON VOYAGE!

WOOOM

MILLE MILLIARDS DE PLANÈTES!

10/3

IL FAUT ÊTRE FOU POUR DÉCOLLER AINSI !... ILS NE PEUVENT PAS FAIRE ATTENTION ?

HMMM !... S'IL AVAIENT FAIT ATTENTION, C'EST QU'ILS AURAIENT DÉCELÉ NOTRE PRÉSENCE....

C'EST MIEUX AINSI !... DESCENDONS !

PERSONNE SUR LA TERRASSE DU PALAIS !

MAINTENANT TU ES TROP VISIBLE, MON VIEUX !.. TU NOUS AS RENDU UN IMMENSE SERVICE. TU SAIS !... MERCI ET ADIEU ! RETOURNE DANS TA BELLE FORÊT ...

HÉ... COMMENT ON VA FAIRE POUR NOUS EN ALLER D'ICI APRÈS ?...

A BORD D'UNE ASTRONEF. DU MOINS, JE L'ESPÈRE ...

ON NE NOUS A TOUJOURS PAS APERÇUS DANS LE NOIR... CONTINUONS !

UN CONDUIT D'AÉRATION ! C'EST PAR LÀ QUE NOUS DESCENDRONS AUX ÉTAGES INFÉRIEURS !

UN PEU RAIDE, COMME TOBOGGAN. MAIS C'EST MIEUX QUE RIEN !

RALENTIS !

HUUUH !... COMMENT ÇA...

AVEC LES SEMELLES DE TES CHAUSSURES CONTRE LES BORDS DU CONDUIT PARDI !

HMMM !... SI J'AI BIEN CALCULÉ, NOUS DEVONS ÊTRE À MI-HAUTEUR DU PALAIS... OÙ SE TROUVENT LES APPARTEMENTS DE VAXX !

16-5

IL FAUDRAIT DÉBOULONNER CE VOLET...

J'AI TOUJOURS TOUT CE QU'IL FAUT SUR MOI POUR CE GENRE DE TRUC. MAÎTRE !

VITE !... IL FAUT QUE TOUT SOIT RÉGLÉ AVANT LE LEVER DU JOUR !

VOILÀ QUI EST FAIT !
MAINTENANT... CHUUT !...

LE MOINDRE BRUIT PEUT TOUT FAIRE RATER.

OH !
DAMNATION !... QU'EST-CE QUE..
10/6

ZUN ZUN

DU TEMPS OÙ VAXX ET MOI ÉTIONS AMIS. JE SUIS SOUVENT VENU ICI... SI J'AI BONNE MÉMOIRE. SON APPARTEMENT PARTICULIER NE DOIT PAS ÊTRE LOIN!

QUELQUE PART PAR LÀ.. OUI!...JE RECONNAIS CE JARDIN D'HIVER!

VOILÀ SA PORTE!

TIENS!... ELLE N'EST PAS VERROUILLÉE! ...

PAS DE GARDES!... C'EST BIZARRE. TOUT DE MÊME!

16-7

PHANN N'EUT PAS LE TEMPS DE REPÉRER LA CELLULE PHOTO-ELECTRIQUE DONT IL VENAIT DE COUPER LE MINCE FAISCEAU DE LUMIÈRE INFRA ROUGE!

..ET, BRUSQUEMENT, UNE SÉRIE DE GUÉRITES S'OUVRIRENT DANS LES MURS...

MILLE BURETTES! NOUS VOILÀ CUITS!

LES MAINS EN L'AIR!

LES ROBOTS ONT SOUVENT DES LACUNES DANS LEUR PROGRAMMATION!... AINSI CEUX-LÀ NE RÉALISENT PAS QUE J'AI TOUJOURS MON PISTOLET, SIMPLEMENT PARCE QUE J'AI AUSSITÔT OBÉI À LEUR INJONCTION EN LEVANT LES MAINS!

NOUS N'AVONS PAS LE CHOIX!... OBÉISSONS, MON PAUVRE SANCHO!

16-8

OR, A CE MÊME MOMENT...

HEIN!... DES INTRUS DANS L'APPARTEMENT!

BIP BIP BIP

ALEEEEERTE!... À MOI LA GARDE!

CES ROBOTS SONT DE VULGAIRES MACHINES DESTINÉES À GARDER L'APPARTEMENT... IL FAUT QUE JE ME TIENNE PRÊT....

...À AGIR DÈS QUE LES VRAIS GARDES ARRIVERONT!

MAINTENANT OU JAMAIS!

JETTE-TOI À TERRE, SANCHO!

C'EST BIEN CE QUE J'ESPÉRAIS !... CES IDIOTS DE ROBOTS NE DISTINGUENT PLUS LES AMIS DES ENNEMIS... ET ILS MASSACRENT LES GARDES EN QUI ILS VOIENT DES HOMMES COMME MOI.!

ZUN

ZZU

DÉMOLISSONS LES ROBOTS À PRÉSENT.!

ZUN

ZUN

FAIS GAFFE!

16-10

ET DE NEUF!

ET DE DIX!

ZUN

ZUN

NE PERDONS PAS UNE SECONDE!... PAR ICI MAINTENANT!

ZUN

CRAK

VITE! VITE! AVANT QUE VAXX AIT RÉALISÉ CE QUI S'EST PASSÉ!

NE BOUGE PAS OU TU ES MORT!

DAMNATION!... PHANN!

16/11

QUE SIGNIFIE?... NE SOMMES-NOUS PAS AMIS?

ATTENTION! D'AUTRES GARDES, MAÎTRE!

SOIS BIEN GENTIL, VAXX!... C'EST JUSTEMENT DE NOTRE VIEILLE AMITIÉ QUE JE VEUX TE PARLER!

VOUS, LES GARDES, ATTENTION, SI VOUS TENEZ À LA PEAU DE VOTRE MAÎTRE!

JE NE COMPRENDS PAS, VAXX... TU ÉTAIS UN ADMINISTRATEUR SAGE, JUSTE, AIMÉ DES HABITANTS DE LA NOUVELLE TERRE... POURQUOI EST-TU SUBITEMENT DEVENU UN TYRAN AVIDE DE SANG?

LES HOMMES CHANGENT!... JE ME SUIS RENDU COMPTE QUE MES IMMENSES CAPACITÉS ÉTAIENT GASPILLÉES SUR CETTE PLANÈTE!... IL ME FAUT UN CHAMP D'ACTION DIGNE DE MOI!... VOILÀ POURQUOI JE BRIGUE LA PRÉSIDENCE DE LA FÉDÉRATION INTERSTELLAIRE!

16/12

IL EST IRRÉCUPÉRABLE! IL FAUT QU'IL SOIT DANS LES PLUS BREFS DÉLAIS SOUMIS AU JUGEMENT DE SES PAIRS!...

Ooo.

EN ROUTE VERS L'ASTROPORT ET PRENDS GARDE: AU PREMIER MOUVEMENT INCONSIDÉRÉ, TU ES UN HOMME MORT.!

TSST!... IL ME SEMBLE BIEN DOCILE. POUR UN HOMME DE SA TREMPE... PLUS QUE JAMAIS JE DOIS ME TENIR EN ÉVEIL!

ATTENTION!

À PEINE À BORD DE L'ASTRONEF, J'ORDONNERAI À VAXX DE NOUS CONDUIRE À L'ENDROIT OÙ SE TROUVE BELLA AFIN QUE...

16-13

OH! TROP TARD.!

LIQUIDE-LE, CE BANDIT!... IL ÉTAIT AU COURANT DE CE PIÈGE!

JE... JE NE PEUX PAS... AINSI DE SANG-FROID... ET PUIS... C'ÉTAIT MON AMI!

ALORS BRUSQUEMENT...

FISSSSS

FISSS

MILLE MILLIONS DE PLANÈTES!... LES GAZ HIBERNATEURS.!

L'EFFET FUT QUASIMENT INSTANTANÉ...

10/14

L'INSTANT D'APRÈS, UN SOLIDE FILET INTERROMPAIT LA VERTIGINEUSE CHUTE DE PHANN, DE VAXX ET DE L'ANDROÏDE...

POURVU QUE NOTRE MAÎTRE SOIT ENCORE VIVANT!

ESPÉRONS!

JE CRAIGNAIS QU'ILS NE LUI TIRENT DESSUS PENDANT LA DÉGRINGOLADE... HEUREUSEMENT ILS N'EN ONT RIEN FAIT!...

ET LES AUTRES?

BOHF!... QUELS POUR SUIVENT LEUR CHUTE DANS LE PUITS SANS FOND!

ADIEU POUR TOUJOURS!

CLIC!

16/15

ET LE PRINCE PHANN ET SON COMPAGNON REPRIRENT LEUR FOLLE CHUTE...

...TANDIS QUE LA GLACE QUI LES ENVELOPPAIT FONDAIT PEU À PEU SOUS L'EFFET DE LA TEMPÉRATURE QUI S'ÉCHAUFFAIT INSENSIBLEMENT...

OÙ EST VAXX ?

JE NE SAIS PAS !... ILS ONT DÛ LE RÉCUPÉRER, PENDANT QU'ON ÉTAIT EN HIBERNATION !

NOUS ALLONS NOUS RETROUVER EN PETITS MORCEAUX EN BAS !

SI JE NE MEURS PAS DE FAIM AVANT... TELLEMENT CE PUITS ME SEMBLE PROFOND !

HÉ ! ON DIRAIT QU'ON DIRAIT QU'ON RALENTIT. !

OUI !... COMME SI UNE FORCE VENUE DU BAS FREINAIT NOTRE CHUTE !

HUH !... À LA VITESSE OÙ NOUS DÉGRINGOLONS MAINTENANT... JE CROIS QUE NOUS NE FERONS PAS DE BOBO !

ON VOIT LE FOND !

UNE LUMIÈRE !

OUF !... ENFIN QUELQUE CHOSE DE SOLIDE À SE METTRE SOUS... SOUS L'ARRIÈRE-TRAIN !

QU'EST-CE QUE C'EST QUE CE BIDULE ?

ON DIRAIT UN ÉNORME DIAMANT... QUI SERAIT AUSSI UNE SOURCE LUMINEUSE...

...ET ENCORE UNE SOURCE D'ENERGIE !... C'EST LUI QUI A FREINÉ NOTRE CHUTE !

HUM !... AINSI, IL Y AURAIT ICI QUELQU'UN QUI AURAIT MIS LÀ CE MACHIN POUR... RALENTIR LA CHUTE DES OBJETS... ET DES GENS QUE VAXX BALANCE DANS LE VIDE ?

EXACTEMENT, ETRANGER !

JE SUIS LE CHEF DES HOMMES SOUTERRAINS ! LE CHEF DU PEUPLE QUI VIT DANS LES PROFONDEURS DE LA NOUVELLE TERRE !

OH !

QUI ES-TU ?

TU N'AS PAS... D'YEUX ?

A QUOI BON ICI ?... LES SIÈCLES ET LES SIÈCLES PASSANT. LES YEUX DE NOS AÏEUX SE SONT ATROPHIÉS ET ONT FINI PAR DISPARAÎTRE.

L'UNIQUE SOURCE DE LUMIÈRE EST CETTE PIERRE !... DANS LES AUTRES GROTTES QUI COMPOSENT MON ROYAUME RÈGNE LE NOIR LE PLUS ABSOLU... NOS ANCÊTRES SE SONT RÉFUGIÉS SOUS TERRE POUR ÉCHAPPER À LA FORMIDABLE PLUIE DE MÉTÉORITES QUI S'EST ABATTUE SUR NOTRE PLANÈTE PENDANT TOUT LE XXXÈME SIÈCLE !... PETIT À PETIT ILS SE SONT ACCOUTUMÉS À VIVRE DANS L'OBSCURITÉ !

CETTE PIERRE LUMINEUSE VOUS L'AVEZ VRAIMENT MISE LÀ POUR SAUVER CEUX QUE LE FÉROCE VAXX FAIT PRÉCIPITER DANS LE PUITS ?..

NON !... PAS POUR LEUR SAUVER LA VIE ... MAIS POUR ÉVITER QUE LEURS CADAVRES SE DÉSINTÈGRENT EN TOUCHANT LE SOL...

SERIEZ-VOUS... CANNIBALES ?

NOUS NOUS NOURRISSONS AUSSI DES CADAVRES DE NOS PROPRES DÉFUNTS !... LES RÈGLES DE LA MORALITÉ NE PEUVENT PAS ÊTRE LES MÊMES PARTOUT.

BALANÇONS-LUI UN BON MARRON ET FICHONS LE C..

HZIH !... FAISONS COMME SI JE N'AVAIS RIEN DIT !...

NOUS Y "VOYONS" COMME Y VOIENT LES CHAZIVES SOURIS... NOTRE GORGE LANCE SANS CESSE DES ULTRA-SONS QUE VOUS NE POUVEZ PERCEVOIR.. CES SONS SONT RÉ-FLÉCHIS PAR LES OBS-TACLES QUI SE TROUVENT SUR NOTRE CHEMIN ET NOTRE OREILLE, QUI S'EST FORMIDABLE-MENT SPÉCIALISÉE. LES INDIVIDUALISE

PAR ICI, JE VOUS PRIE !

MAIS... COMMENT FAITES-VOUS POUR... EN QUELQUE SORTE... POUR Y VOIR ?

SI JE NE TROUVE PAS VITE UN BON TRUC POUR M'EN SORTIR, JE SUIS BON POUR ME RETROUVER RAPIDEMENT À LA CASSEROLE... SANCHO, LUI, A LA CHANCE D'ÊTRE NON COMESTIBLE !...

FUIR ?.. OÙ ? COMMENT ? ...NOUS SOMMES SANS DOUTE À DES DIZAINES DE MILLES SOUS TERRE...

16-20

PENDANT QUE LE PRINCE PHANN ET SANCHO ÉTAIENT AUX MAINS DES HOMMES SOUTERRAINS, LA MINUSCULE ASTRONEF DANS LAQUELLE ON AVAIT ENFERMÉ BELLA ARRIVAIT EN VUE DE LA PLANÈTE JAUNE...

OH ! MOI QUI ESPÉRAIS TANT NE PAS ARRIVER VIVANTE À LA PLANÈTE JAUNE...

QUEL MONDE MONSTRUEUX! UNE ÉTENDUE DE SABLE SAFRANÉ...

L'INSTANT D'APRÈS, LE MINUSCULE VAISSEAU SPATIAL TOUCHAIT LE SOL, TANDIS QU'UNE PORTE S'OUVRAIT DANS SON FLANC...

...ET QUE LA JEUNE FILLE S'EN TROUVAIT ÉJECTÉE EN DOUCEUR...

SANS VIVRES ET SANS EAU... COMBIEN DE TEMPS RÉSISTERAI-JE ?

MAIS... LA FAIM ET LA SOIF NE SONT RIEN... À CÔTÉ DES DÉMONS ET DES SPECTRES DONT PARLENT LES LÉGENDES...

OH!

LE SQUELETTE ... DE L'UN DES INFORTUNÉS ... QUE L'ON A ENVOYÉS ICI ... POUR QU'ILS Y MEURENT ...

QUE SE PASSE-T-IL ? ... JE VOIS UN TOURBILLON DE SABLE ... ALORS QU'IL NE SOUFFLE PAS LA MOINDRE BRISE ...

LE TOURBILLON PREND UNE FORME HUMAINE !...

16-22

SOIS LA BIENVENUE SUR LA PLANÈTE JAUNE.!

POURQUOI NE RÉPONDS-TU PAS À MON SALUT ?... ES-TU MUETTE... OU IGNORES-TU LES LOIS DE LA POLITESSE ?

VOUS... TU ME SOUHAITES LA BIENVENUE SUR CETTE PLANÈTE.. OÙ JE DOIS MOURIR BIENTÔT.!... C'EST DE L'HUMOUR NOIR.!...

MOURIR ?... ALLONS... ICI TU VIVRAS ÉTERNELLEMENT.!...NE SAIS-TU PAS QU'IL EST ÉCRIT: *"TU ES POUSSIÈRE ET TU RETOURNERAS À LA POUSSIÈRE.!...* TON CORPS MOURRA COMME EST MORT CELUI DE MA FEMME IL Y A SI LONGTEMPS... LORSQUE NOUS AVONS ÉTÉ EXILÉS ICI...

..." EN UN RIEN DE TEMPS JE L'AI VUE PASSER DE VIE À TRÉPAS... ET JE L'AI BIENTÔT SUIVIE...

16·23

"AGGEZ RAPIDEMENT NOUS AVONS ÉTÉ RÉDUITS À L'ÉTAT DE SQUELETTES..."

...QUI, PEU À PEU, SE SONT PULVÉRISÉS..."

...ET DE CETTE POUSSIÈRE NOUS RENAISSONS, ÉTERNELS... INDESTRUCTIBLES!...

SOYEZ LA BIENVENUE SUR LA PLANÈTE DES IMMORTELS!

CE QUE TU CROIS ÊTRE DU SABLE AUTOUR DE TOI... C'EST LA POUSSIÈRE DES HOMMES DE TOUTES LES RACES DE TOUTES LES PLANÈTES QUI SONT MORTS ET SONT RESSUSCITÉS ICI!

16-24

AMIS ! AMIS !... VENEZ SALLIER LA NOUVELLE VENUE !

OOOHH !... QUEL CAUCHEMAR !

HA ! HA ! HA !... D'AUTRES L'ONT DIT AVANT TOI... MAIS TU MOURRAS COMME NOUS SOMMES MORTS... ET, DANS QUELQUES ANNÉES, TU SERAS DE POUSSIÈRE, COMME NOUS !!!

PÈRE ! PHANN ! POURQUOI M'AVEZ-VOUS ABANDONNÉE ?

NOOON !... JE VEUX VIVRE... OU ALORS MOURIR POUR DE BON... DE L'ÉTERNEL REPOS !

16 25

CEPENDANT, DANS LES ENTRAILLES DE LA NOUVELLE TERRE..

ILS ONT ALLUMÉ UN FEU POUR NOUS DÉVORER!

ILS NE SE SONT PAS APERÇUS QUE JE SUIS UN ROBOT!... NOUS POURRIONS PROFITER DE LEUR SURPRISE POUR...

IL NE FAUT PAS TROP Y COMPTER!.. A MOINS D'UN MIRACLE, NOUS SOMMES PERDUS!...

LA REINE!

DEUX ÉTRANGERS VIENNENT DE TOMBER DANS LE PUITS!... NOUS NOUS APPRÊTONS À LES FAIRE CUIRE...

ELLE NOUS "REGARDE" MENTALEMENT..

IMBÉCILES!... CELUI-LÀ N'EST QU'UN ANDROÏDE, UN ROBOT À APPARENCE HUMAINE!!!

OH!...

HUH!... LE PLUS SURPRIS, C'EST MOI!

TU ES BEAU, ÉTRANGER! QUI ES-TU?

JE SUIS LE PRINCE PHANN!

VOUS NE MOURREZ PAS DANS NOS MARMITES!

ÇA, ON PEUT DIRE QUE C'EST UNE BONNE NOUVELLE!

TOI PARCE QUE TU ES UNE MACHINE...

...ET TOI PARCE QU'EN ÉCHANGE DE LA VIE, TU ME DONNERAS UN PEU D'AMOUR!

TU ACCEPTES?
TU ES SI BELLE QUE CE SERA UN GRAND BONHEUR POUR MOI!...

UNE VEINE QUE MON MAÎTRE SOIT BEAU GARÇON!
16-20

UN PEU PLUS TARD...

ESPÉRONS QUE LA REINE NOUS ACCOMPAGNERA À L'AIR LIBRE ...

ENFIN !

QUE LE PRINCE PHANN SOIT CONDUIT À LA GROTTE DU DIAMANT!...
16-29

ALORS... NOUS SOMMES SAUVÉS?

NOUS EN REPARLERONS LORSQUE NOUS SERONT LÀ-HAUT!

NOUS REVOILÀ À L'ENDROIT OÙ NOUS SOMMES TOMBÉS.

LORSQUE NOUS AURONS QUITTÉ CETTE GROTTE, VOUS RETOURNEREZ LE DIAMANT GÉANT...

TU Y PIGES QUELQUE CHOSE, TOI?

ÇA NE COÛTE RIEN DE FAIRE CE QU'ILS ONT DIT...

HIBBE!

TU... TU RESSENS QUELQUE CHOSE, TOI?

ATTENDS! ATTENDS!

16-30

OOH!

JE M'ENVOOOOLE/

L'ÉNERGIE DU DIAMANT RETOURNÉ EST SUFFISANTE POUR NOUS CHANGER VERS LE HAUT/...

MILLE PLANÈTES!.. DE COMBIEN DE DRAINES, PEUT-ÊTRE DE CENTAINES DE KILOMÈTRES NOUS SOMMES-NOUS ÉLEVÉS AINSI?...

LA FORCE ASCENSIONNELLE DIMINUE. PRÉPARONS-NOUS À SORTIR!

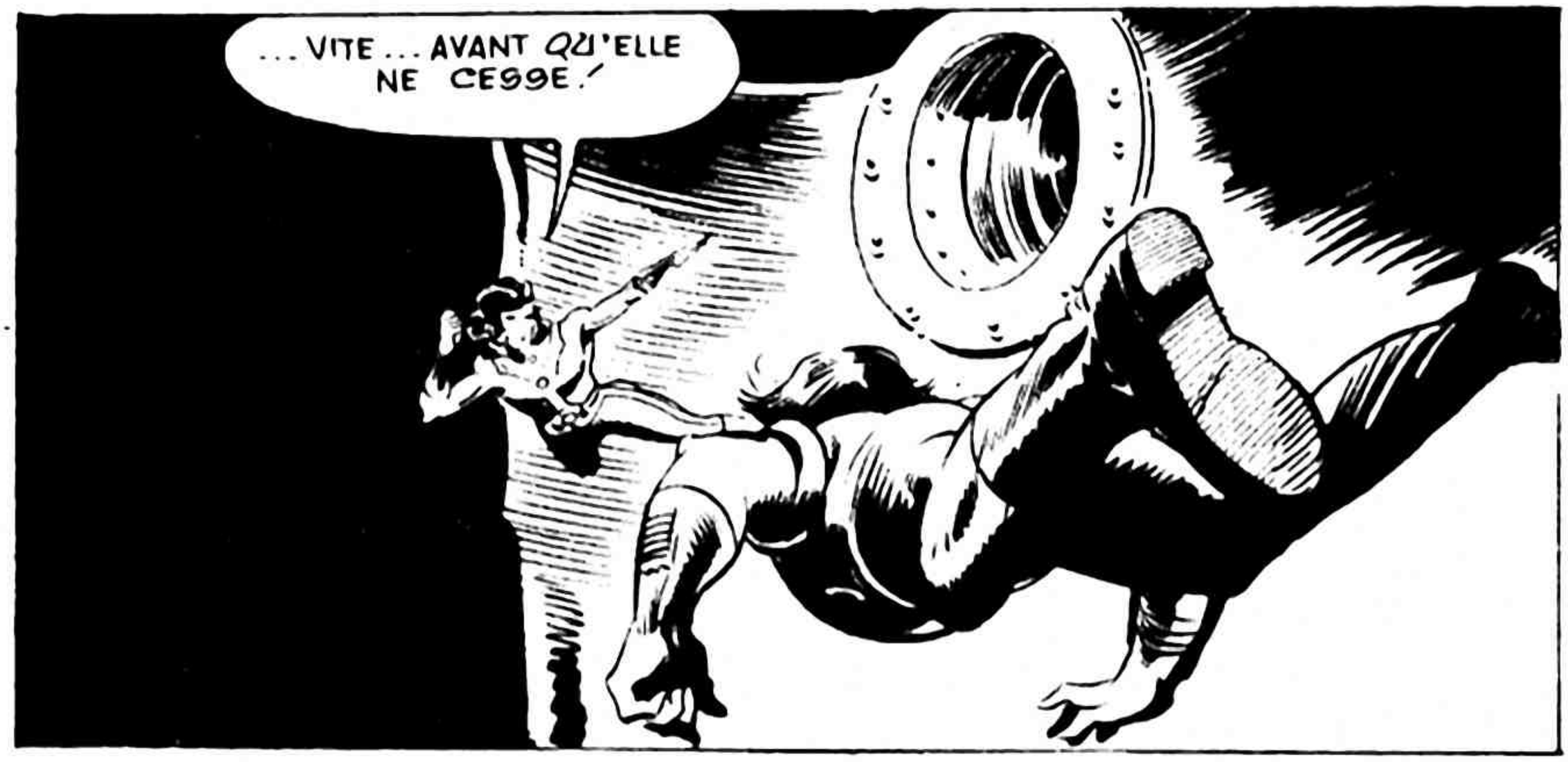
...VITE... AVANT QU'ELLE NE CESSE!

OUF!

OÙ VA-T-ON SORTIR D'APRÈS TOI?
UNE LUMIÈRE LÀ-BAS!

NOUS SOMMES DANS LES ÉGOUTS DE LA VILLE DE VAXX!
À L'ODEUR. JE COMMENÇAIS À M'EN DOUTER!
16
32

SI NOUS SORTONS IMMÉDIATEMENT, IL SE TROUVERA UNE QUANTITÉ DE GARDES OU DE POLICIERS POUR NOUS ÉPINGLER ! ATTENDONS LA NUIT...

L'OBSCURITÉ VENUE...

PERSONNE EN VUE !

ATTENTION ! QUELQU'UN...

DE PLANÈTE EN PLANÈTE JE COLLECTIONNE LES BLONDES ET LES BRUNETTES... HIC !

IL EST ROND COMME UN SAUCISSON !

D'APRÈS L'UNIFORME, C'EST UN PILOTE D'ASTRONEF MILITAIRE... JUSTE LE GENRE DE TYPE QUE JE VOULAIS RENCONTRER !

HIC !... QUI ÊTES-VOUS ?

16 33

SOK

AH!

RETOURNONS DANS L'ÉGOUT !

DIS VITE: VAXX EST TOUJOURS LÀ?

HUUUUUH ! CE N'EST PAS UN MARRON... C'EST UN COUP DE MARTEAU-PILON !...

16/54

JE T'AI POSÉ UNE QUESTION ! J'ÉCOUTE !...

LE NOBLE VAXX EST PARTI AVEC SA FLOTTE ASTRONAUTIQUE POUR ASSISTER AU GRAND CONSEIL DE LA FÉDÉRATION INTER-STELLAIRE, DONT IL DOIT ÊTRE ÉLU LE PRÉSI-DENT !

ET BELLA, LA FILLE DE GANOOR, QU'EST-ELLE DEVENUE ?

LA SI MIGNONNE FILLE DU CONSEILLER GALACTIQUE ?... TROP TARD, L'AMI... MON MAÎTRE L'A EXPÉDIÉE SUR LA PLANÈTE JAUNE !

LA PLANÈTE JAUNE ?

LA PAUVRE FILLE !

ELLE EST PEUT-ÊTRE ENCORE VIVANTE !

TU ES UN OFFICIER DE LA FLOTTE ASTRONAU-TIQUE MILITAIRE !.. POURQUOI ES-TU RESTÉ LÀ AU LIEU DE L'ACCOM-PAGNER À LA CAPITALE INTER-GALAC-TIQUE ?

MON ASTRONEF A ÉTÉ AVARIÉE PAR UNE MÉ-TÉORITE ! ELLE NE TIENT PLUS LE COUP DANS LES DÉCÉLÉ-RATIONS !

NOUS N'EN PARTIRONS PAS MOINS TOUS TROIS POUR LA PLANÈTE JAUNE !

C'EST DU SUICIDE !

PEU APRÈS, À L'ASTROPORT MILITAIRE...

ALLONS-Y ET NE FAIS PAS L'IDIOT, HEIN?

JE NE TE PERDS PAS DE VUE UN SEUL INSTANT!

TU VOIS BIEN QUE J'OUVRE AVEC MA CARTE MAGNÉTIQUE.... LE PORTILLON D'ENTRÉE DU PERSONNEL!

À CE QUE JE VOIS, IL NE RESTE LÀ QUE DE VIEILLES CHARRETTES!... POURQUOI VAXX EST-IL PARTI AVEC TOUTE SA FLOTTE?

C'EST À LUI QU'IL FAUT POSER LA QUESTION!

MÊME LES GARDES NE SONT PLUS LÀ!... J'AI DANS L'IDÉE QUE VAXX S'APPRÊTE À TENTER UN COUP D'ÉTAT POUR S'EMPARER DU POUVOIR...

OÙ ON VA COMME ÇA, EN ADMETTANT QUE JE RÉUSSISSE À DÉCOLLER?

SUR LA PLANÈTE JAUNE... ENSUITE NOUS NOUS OCCUPERONS DE VAXX!

ET N'ESSAIE PAS DE NOUS ENTORTILLER, HEIN!... MON MAÎTRE ET MOI SOMMES DES COSMONAUTES ARCHI-EXPERTS!

WOOM!

À CE MÊME MOMENT, LA REDOUTABLE FLOTTE DE LA NOUVELLE TERRE S'IMMOBILISAIT À PROXIMITÉ DE CYGNUS XII...

PLUS VITE!

HUH!... ET SI L'APPAREIL SE DÉSINTÈGRE?

...TANDIS QU'À BORD DU NAVIRE-AMIRAL. VAXX POURSUIVAIT SON VOL...

...VERS LA CAPITALE INTERGALACTIQUE QUI COUVRAIT UNE PLANÈTE TOUT ENTIÈRE ...

SI JE SUIS ÉLU PRÉSIDENT. PAS DE PROBLÈME !...SINON MA FLOTTE INTERVIENDRA POUR "CONVAINCRE" LES CONSEILLERS...

DEMANDONS AUTORISATION D'ATTERRIR.!

AUTORISATION ACCORDÉE.!

UN PEU PLUS TARD. DANS LA GIGANTESQUE SALLE DU CONSEIL...

EN L'ABSENCE DU VENERABLE CONSEILLER GANOOR ENLEVÉ PAR LES PIRATES DE L'ESPACE, JE LIRAI LE RÉSULTAT DU VOTE...

...ÉLU WOLZIN DE SATURNE.!

DAMNATION!... SOUPÇONNANT PEUT-ÊTRE QUE C'EST MOI QUI AI FAIT ENLEVER GANOOR, VOUS N'AVEZ PAS VOULU DE MOI...

...PUISQUE C'EST AINSI, C'EST PAR LA FORCE QUE JE VOUS CONVAINCRAI!!!

Publicité pour la France: Edigraph Publicité 16, rue de Turbigo - 75002 Paris. 297-55-70

LE NOBLE VAXX NOUS FAIT SAVOIR AVEC SON MICRO-ÉMETTEUR QUE NOUS POUVONS Y ALLER !...

ALLONS-Y !

EN UN TEMPS RECORD LA FLOTTE COLOSALE SE RETROUVA AU-DESSUS DES BÂTIMENTS DU GRAND CONSEIL...

ICI LA FLOTTE DE LA NOUVELLE TERRE !... NOUS EXIGEONS L'ANNULATION DE L'ÉLECTION DU PRÉSIDENT QUE VOUS VENEZ D'ÉLIRE... ET L'ÉLECTION DU TRÈS NOBLE ET TRÈS PUISSANT VAXX !!!

QUE VA-T-IL SE PASSER ? VIVEMENT LE PROCHAIN NUMÉRO D'ANTARES, LES AMIS !

FIN DE L'ÉPISODE 10/40

MON JOURNAL

ISSN-0220-4428

ANTARÈS

Nº 17

MENSUEL - 3 F.

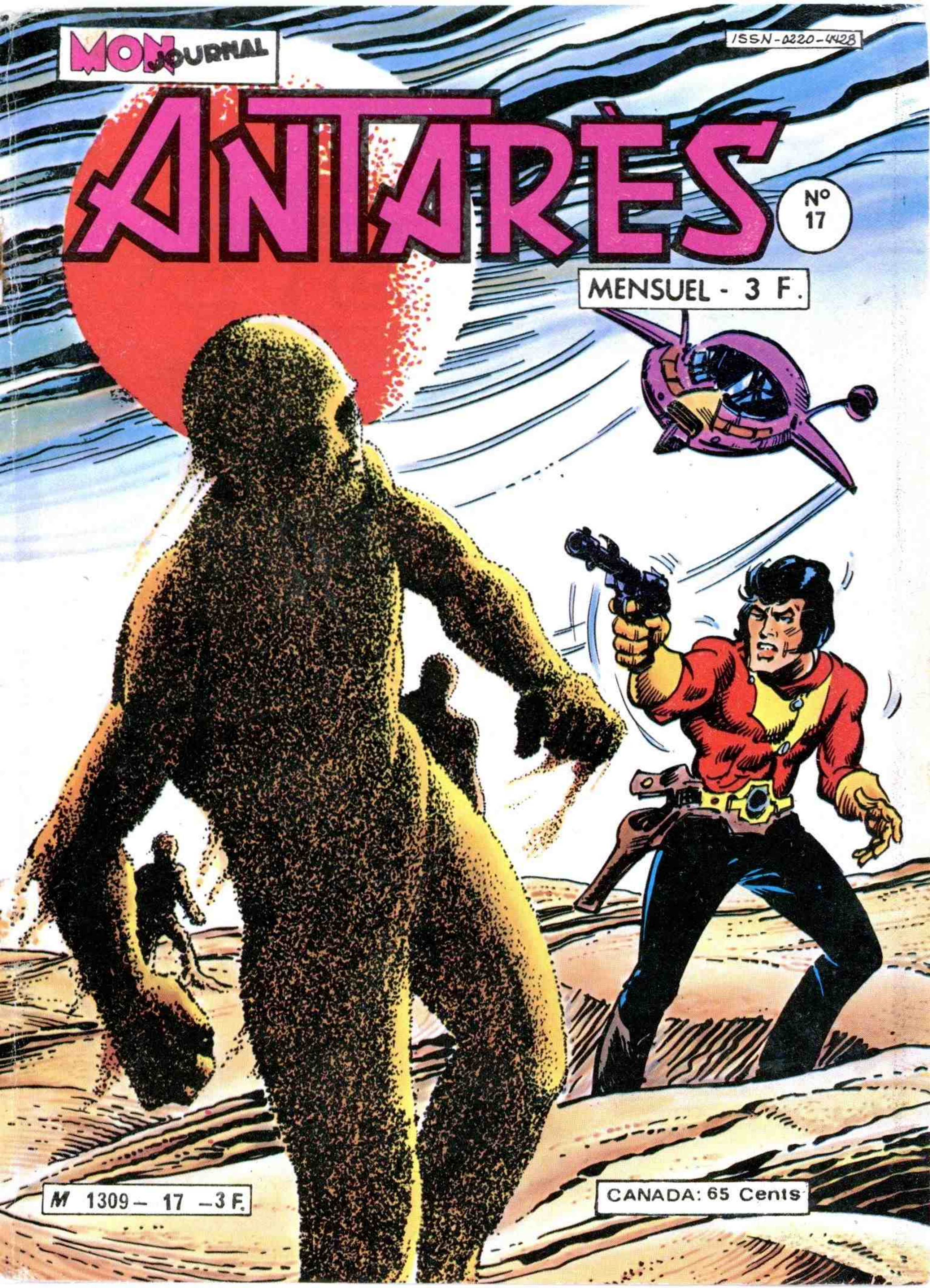

M 1309 – 17 – 3 F.

CANADA: 65 Cents

PHANN

"RALKON LE MERCENAIRE"

ON NE SAIT TROP POURQUOI, VAXX, LE MAÎTRE DE LA PLANÈTE LA NOUVELLE-TERRE, EST DEVENU UN EFFROYABLE TYRAN... MALGRÉ TOUT CE QU'A PU TENTER LE PRINCE PHANN POUR L'EN EMPÊCHER, SA COLOSSALE FLOTTE SPATIALE BLOQUE DE TOUTES PARTS LA PLANÈTE-CAPITALE DE LA FÉDÉRATION INTERSTELLAIRE, DONT LE GRAND CONSEIL N'A PAS VOULU DE LUI POUR PRÉSIDENT.. ET, EN UN CLIN D'OEIL, LES MAIGRES FORCES DE CE DERNIER SONT RÉDUITES À NÉANT...

HA! HA!... MAINTENANT, VOUS ÊTES À MA MERCI!

MOI, WOLUV DE SATURNE, AI ÉTÉ LÉGITIMEMENT ÉLU PRÉSIDENT DE CETTE VÉNÉRABLE ASSEMBLÉE!... J'ORDONNE QUE...

17-1

NOUS VOICI, MAÎTRE!

AHAH

HA! HA!... QU'ORDONNES-TU, IMBÉCILE?... À MOI, MES GARDES!

LIQUIDEZ-MOI CE PAUVRE CRÉTIN!

JE... JE PROTESTE!

AU SECOURS!... FAITES QUELQUE CHOSE, LÂCHES!... EMPAREZ-VOUS DE CE TYRAN, SI VOUS NE VOULEZ PAS DEVENIR SES ESCLAVES!...

ACCLAMEZ LE PRÉSIDENT VAXX, SI VOUS TENEZ À VOS MISÉRABLES CARCASSES!

DU COURAGEUX WOLUV
IL NE RESTAIT DEJA PLUS
QU'UN DERISOIRE SQUELETTE

...ENTRE LES DENTS DUQUEL, RIANT AUX ÉCLATS, LES SBIRES DE VAXX GLISSÈRENT UN MINI-MAGNÉTOPHONE...

CEPENDANT, À BORD DU PITOYABLE ASTRONEF DONT ILS S'ÉTAIENT EMPARÉS, LE PRINCE PHANN ET SANCHO ARRIVAIENT EN VUE DE LA PLANÈTE JAUNE, OÙ VAXX AVAIT EXILÉ BELLA...

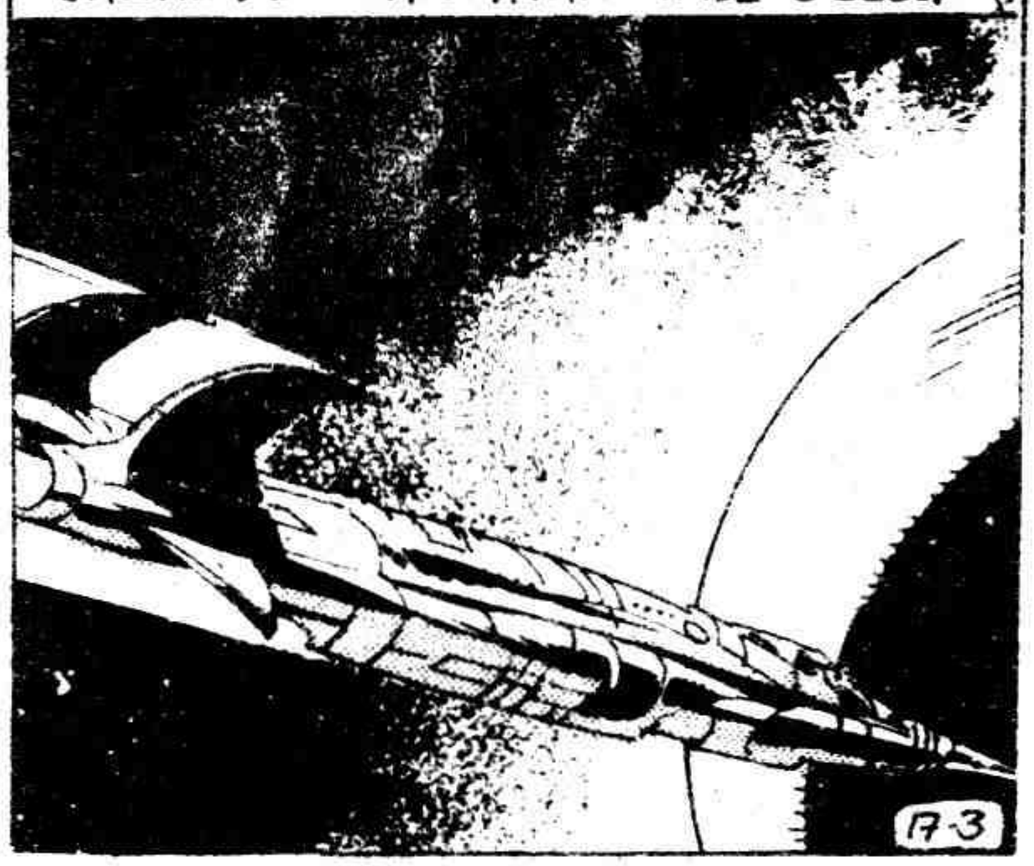

NON.! NOOON.!... VOUS NE POUVEZ M'OBLIGER À ATTERRIR SUR CET ASTRE DE MORT!

TU PRÉFÈRES PEUT-ÊTRE MOURIR TOUT DE SUITE ?

HUUUUH!... OUI! OUI!

C'EST FOU CE QUE CES HUMAINS ONT LA TÊTE DURE!

POSE-TOI LÀ!...

OUI, OUI!

RIEN.! RIEN QUE DE LA POUSSIÈRE JAUNE, À PERTE DE VUE!

17-4

QU'EST-CE QUE VOUS ESPÉREZ ?... NUL N'A JAMAIS SURVÉCU SUR LA PLANÈTE JAUNE !

SILENCE... ET PRÉPARE-TOI À LARGUER UNE CHALOUPE SPATIALE !

L'INSTANT D'APRÈS, LAISSANT LE PILOTE SOUS LA SURVEILLANCE DE SANCHO, PHANN REPRIT SON VOL...

JE ME FIE PLUS À MA VUE QU'À TOUS LES RADARS ET À TOUS LES DÉTECTEURS DE L'UNIVERS...

AH ! QUELQUE CHOSE, LÀ-BAS !

CERTAINEMENT LE MINI-ASTRONEF QUI A DÉPOSÉ BELLA ICI...

PERSONNE!

BELLA!

OH!

BELLA!

17-6

OH! ELLE RESPIRE ENCORE!...
OOO

LAISSE-LA LÀ!... ELLE EST DES NÔTRES, MAINTENANT!

CERTAINEMENT PAS! ELLE VIT! ELLE APPARTIENT AU MONDE DES VIVANTS!

ZUN
17

VITE ! VITE !

OOO

TANDIS QUE LA CHALOUPE S'ÉLOIGNAIT, DE TOUTES PARTS S'ÉLEVÈRENT DES TOURBILLONS DE SABLE OÙ SE MATÉRIALISAIENT DES MYRIADES D'HOMMES DE POUSSIÈRE..(*)

(*) VOIR LE PRÉCÉDENT ÉPISODE

17-8

C'EST EFFRAYANT.! ILS METTRONT TOUT EN OEUVRE, POUR NOUS EMPÊCHER DE FILER.!...

MOTEURS, VITE.!

TOUT... TOUT DE SUITE, OUI!

SANCHO.!... FERME LA PORTE DE LA SOUTE!... DÉPART.!

UNE CHANCE QUE NOTRE ENGIN NE SE SOIT PAS DÉSINTÉGRÉ.!

IL EST COSTAUD ENCORE, TON COUCOU!

HMMMPH! IL EST TOUT DÉGLINGUÉ MAINTENANT, OUI.!

HUH.! IL ÉTAIT TEMPS.!

LAISSE-MOI FAIRE, MAÎTRE !... QUAND ON A PROGRAMMÉ MON CERVEAU ÉLECTRONIQUE, ON Y A COLLÉ UN VRAI DICTIONNAIRE DE MÉDECINE...

HMM... ELLE EST SEULEMENT DÉBILITÉE ET DÉSHYDRATÉE... UN BON PAQUET DE VITAMINES, UNE RÉHYDRATATION EN RÈGLE ET ON N'EN PARLERA PLUS !

UN PEU PLUS TARD, TANDIS QUE L'ANTIQUE ASTRONEF PIQUAIT VERS LA PLANÈTE-CAPITALE...

...LA JEUNE FILLE REVINT ENFIN À ELLE...

PRINCE PHANN !... JE SUIS... DONC EN VIE...

C'EST ÇA... PLEURE, ÇA TE FERA DU BIEN !

SIGH SIGH

BOIS ENCORE ÇA, TIENS !

17-10

MON... MON PÈRE N'EST PLUS?

NON!... IL EST DANS LA GRANDE FORÊT DE LA NOUVELLE-TERRE... NOUS IRONS LE CHERCHER PLUS TARD!

AVANT, NOUS DEVONS ALLER À LA CAPITALE, POUR DÉNONCER DEVANT LE GRAND CONSEIL LES INTENTIONS DE VAXX!

ÉCOUTEZ!

MESSAGE À TOUS LES ASTRONEFS CIRCULANT DANS LA GALAXIE!... LE PRÉSIDENT VAXX ORDONNE À CHAQUE VAISSEAU SPATIAL DE SIGNALER SANS PLUS TARDER SA POSITION, SOUS PEINE D'ÊTRE DÉTRUIT PAR LA FLOTTE INTERGALACTIQUE...

TROP TARD!... VAXX A DÉJÀ PRIS LE POUVOIR!

QU'ALLONS-NOUS DEVENIR?

17.11

TIENS !... REGARDEZ SUR LE VIDÉO-ÉCRAN.!

UN CROISEUR DE L'ESPACE.!

ICI CROISEUR SIH DE LA FLOTTE INTER-GALACTIQUE.!... STOPPEZ SANS PLUS TARDER.!

SI NOUS TOMBONS AUX MAINS DE VAXX, TOUT EST FINI.!

ON NE VA TOUT DE MÊME PAS AFFRONTER UN CROISEUR AVEC CE VIEUX BIDULE?

POURQUOI NON?... NOUS NE SOMMES PAS LOIN D'UN SYSTÈME PLANÉTAIRE. AVEC PLUSIEURS MONDES HABITABLES OU HABITÉS... OU NOUS POURRONS TOUJOURS NOUS RÉFUGIER APRÈS.!

IL EST FOU.!

17-12

FAISONS MINE D'OBÉIR!

PROGRAMMONS LE SYSTÈME DE PILOTAGE AUTOMATIQUE À RETARDEMENT AVEC LE TIMER, ET PRENONS PLACE DANS LES CHALOUPES.

HO! HO!... JE COMMENCE À COMPRENDRE!

CEPENDANT, À BORD DU CROISEUR...

HA! HA!... UN VIEUX CARCAN QUE NOUS POURRIONS DÉSINTÉGRER EN SOUFFLANT DESSUS!

HEIN, MAIS... QUE FAIT-IL?

IL... IL... IL...

17-13

...IL FOOONCE SUR NOUS!

QUELQUES SECONDES AVANT LA COLLISION...

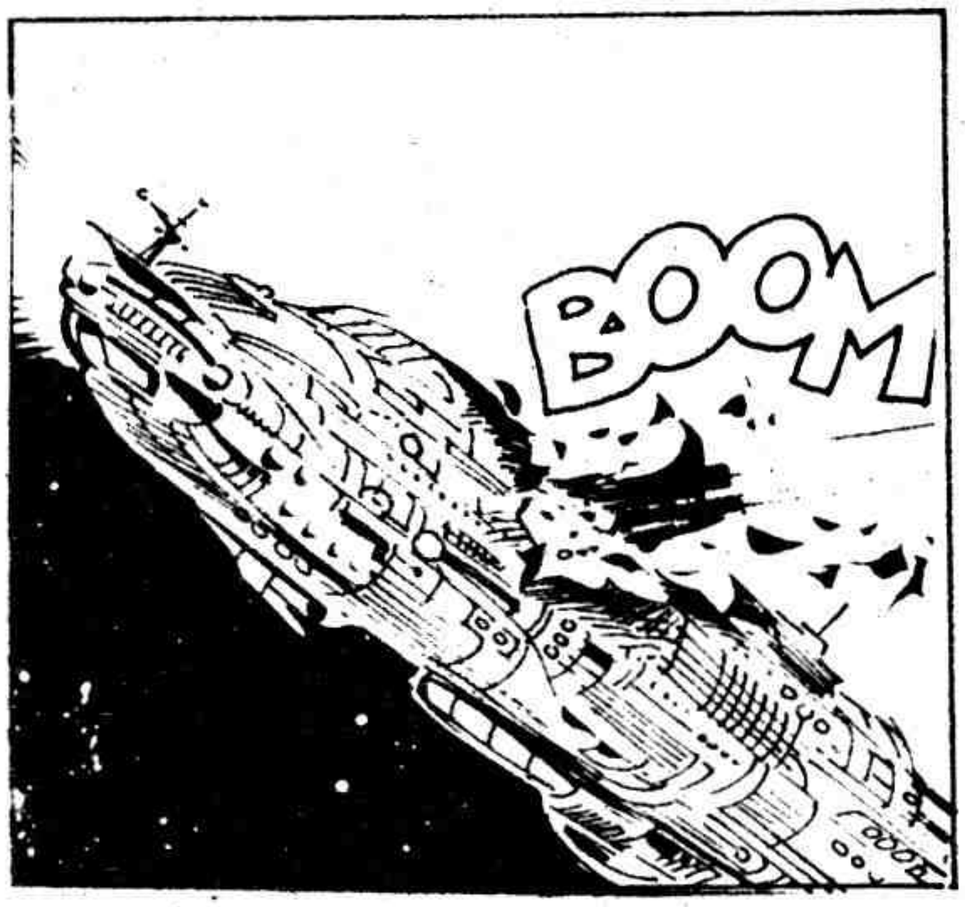
BOOM
BOOM

AAHH!

NOTRE PILOTE N'A PAS VIRÉ À TEMPS!
IL DEVAIT CHERCHER À NOUS JOUER UN TOUR DE COCHON, OUI... MAIS IL N'ÉTAIT PAS ASSEZ DOUÉ POUR ÇA!

EN TOUT CAS, LE CROISEUR EN A PRIS UN DRÔLE DE COUP!... S'IL Y A DES SURVIVANTS, ILS SONT BIEN TROP OCCUPÉS POUR SONGER À NOUS POURSUIVRE...
17-14

PAR ICI, LES ENFANTS!

OH! OUI, PHANN!

D'APRÈS MES INSTRUMENTS, CETTE PLANÈTE...

...A UNE ATMOSPHÈRE RESPIRABLE ET DE L'EAU!... DESCENDONS!

COMMENT FERONS-NOUS POUR QUITTER CE LIEU ENCHANTEUR?

BAH!... POUR LE MOMENT, CONTENTONS-NOUS D'ÊTRE EN VIE...

17
15

PLUS TARD, TU CONSTRUIRAS UN ÉMETTEUR DE GRANDE PUISSANCE AVEC LES ÉLÉMENTS DES PETITES RADIOS DES CHALOUPES! NOUS TROUVERONS PEUT-ÊTRE QUELQU'UN POUR VENIR NOUS CHERCHER!

OH! C'EST PAS UNE MAUVAISE IDÉE, ÇA!

LE PROBLÈME C'EST QUE, MAINTENANT QUE VAXX EST LE GRAND PATRON DE LA GALAXIE, LE QUELQU'UN EN QUESTION RISQUE BIEN DE NOUS LIVRER À LUI!

BAH! NOUS VERRONS BIEN!

PHANN ET SES COMPAGNONS CONSTRUISIRENT UN ABRI DE FORTUNE, PUIS...

J'AI UNE DE CES ENVIES DE VIANDE FRAÎCHE!

BEN... ALLEZ À LA CHASSE! MOI, JE MONTE LA GARDE ICI!

TU TE SOUVIENS, QUAND J'ÉTAIS PETITE ET QUE TU M'EMMENAIS À LA CHASSE, DANS LES IMMENSES FORÊTS DE TA PLANÈTE?

BIEN SÛR!... HA! HA!

17-16

ALORS, IL Y AVAIT AZISSI... LA PRINCESSE!

CETTE PLANÈTE EST ZUN VRAI PARADIS!... VOS ARBRES MAGNIFIQZIES CHARGÉS DE FRUITS... CES ANIMAZIX FAMILIERS!

J'AI EU TORT DE PARLER DE LA PRINCESSE!... IL S'EST REMBRUNI TOUT À COUP... MIEUX VAUT CHANGER DE CONVERSATION!

ET L'OCÉAN, TIENS!

IL Y A DES COQUILLAGES...

...DÉLICIEUX !

TU AS RAISON !... ILS VALENT RÉELLEMENT LE DÉPLACEMENT !

NOUS EN RAPPORTERONS À SANCHO !

HA ! HA ! HA !

SOTTE QUE JE SUIS ! ... J'OUBLIE TOUJOURS QUE SANCHO EST UN ROBOT ET QUE LES PROBLÈMES D'ALIMENTATION NE SE POSENT PAS POUR LUI !

SURTOUT QUE SES ROUAGES SONT AUTOLUBRIFIÉS ET QUE SES BATTERIES SE RECHARGENT À LA LUMIÈRE.

17-18

AAAHH!... J'AI SOMMEIL, TOUT A COUP...

MOI AUSSI!... SI NOUS FAISIONS UNE PETITE SIESTE?...

LE PRINCE ET LA JEUNE FILLE S'ÉTAIENT ENDORMIS...

...QUAND UNE CHOSE ÉTRANGE SE PRODUISIT...

17-19

PHANN ! PHANN !

QUE T'ARRIVE-T-IL ?
L'OCÉAN M'A RECOUVERTE ! MAINTENANT, IL S'EST RETIRÉ, MAIS...

QUE DIS-TU LÀ ?... JE SUIS SEC. MOI...
OUI ! NOUS ÉTIONS CÔTE À CÔTE...
17-20

C'EST INCOMPRÉHENSIBLE !

BAH !... PEUT-ÊTRE AS-TU ÉTÉ ÉCLABOUSSÉE PAR QUELQUE POISSON...

DE TOUTE MANIÈRE, JE N'AI PLUS SOMMEIL !... JE VAIS ME BAIGNER !... TU VIENS ?

EUH !... NON.... JE PRÉFÈRE DORMIR ENCORE UN PEU !...

UN BON BAIN. OUI, VOILÀ CE QU'IL ME FAUT, POUR CHASSER JUSQU'AU SOUVENIR DES POUSSIÈRES DE LA PLANÈTE JAUNE !

NE T'ÉLOIGNE PAS !

N'AIE CRAINTE !... S'IL N'Y A PAS D'ANIMAUX MÉCHANTS SUR TERRE, IL N'Y EN AURA PAS NON PLUS DANS L'EAU !...

OH ! CE QUE L'EAU EST BONNE ! PHANN NE SAIT PAS CE QU'IL A MANQUÉ !

UNE DEMI-HEURE PLUS TARD...

IL SERAIT PEUT-ÊTRE TEMPS QUE JE REVIENNE !...

...MAIS... QU'EST-CE QUE... JE FAIS DU SUR PLACE! J'AI BEAU NAGER DE TOUTES MES FORCES!

...C'EST EXACTEMENT COMME SI UN COURANT PUISSANT M'EMPÊCHAIT DE REGAGNER LE RIVAGE!...

PHANN... AU SECOURS!

TU AS UNE CRAMPE?

QUELQUE CHOSE... QUE JE NE PEUX T'EXPLIQUER... ME RETIENT ICI...

COURAGE!... J'ARRIVE!

OH! MAIS..!

17-22

BELLA!

AAAAHHHH! LE COURANT M'ENTRAÎNE VERS LE LARGE!

MAIS ENFIN... QU'EST-CE QUI M'ARRIVE?

PAR TOUTES LES PLANÈTES DE L'UNIVERS!... IL NE SERA PAS DIT...

---QUE QUELQUES VAGUES M'OBLIGERONT À RECULER!...

TIENS BON! JE...

17
23

SWAFF

C'EST INCOMPRÉHENSIBLE !... L'OCÉAN ME REPOLISSE COMME COMME SI... CE N'EST PAS IMAGINABLE, NON !...

CEPENDANT, DE PLUS EN PLUS LOIN...

PHANN ! PHANN !

JE N'EN PEUX PLUS ! LE COURANT M'EMPORTE... M'EMPORTE... JE VAIS ME NOYER !

ET POURTANT, NON !... MÊME QUAND JE RESTE PARFAITEMENT IMMOBILE, LES EAUX ME PORTENT !

...L'OCÉAN ME TIENT LA TÊTE HORS DE L'EAU !

P 24

...ET IL M'EMPORTE PLUS LOIN, TOUJOURS PLUS LOIN... JE NE SAIS VERS OÙ...

SEUL, SANCHO PEUT ME VENIR EN AIDE!

OH! QU'EST-CE QUI SE PASSE?

OÙ EST BELLA?

L'OCÉAN L'A ENLEVÉE!

EUH... SAUF TON RESPECT, MAÎTRE... AURAIS-TU TROUVÉ EN ROUTE... QUELQUE DÉBIT DE BOISSON?

J'AI L'ESPRIT ON NE PEUT PLUS CLAIR, MON VIEUX!...

17-25

VIENS!... JE T'EXPLIQUERAI EN ROUTE.!

UN PEU PLUS TARD...

ELLE A DISPARU --- LÀ.!

BEN...TU VOIS... IL NE SE PASSE RIEN.!...

JE NAGE PAISIBLEMENT...ET L'OCÉAN NE ME REPOUSSE PAS!

IL N'A PEUT-ÊTRE PLUS DE RAISON DE NOUS ÊTRE HOSTILE, MAINTENANT QUE BELLA LUI APPARTIENT.!

LUI... APPARTIENT --- À QUI?

17-26

A L'OCÉAN, PARDI.!
TU EN PARLES COMME D'UN ÊTRE PENSANT.!

PENSANT, OUI!!!
ÇA TIENT PAS DEBOUT. L'OCÉAN, C'EST FAIT DE GOUTTES D'EAU... ET LES GOUTTES D'EAU NE PENSENT PAS.!

ÉQUIPE-TOI POUR LA NAGE À GRANDE DISTANCE.!...NOUS N'AVONS PAS DE TEMPS À PERDRE, SI NOUS VOULONS RETROUVER BELLA.!
SÛR OUI! OCÉAN PENSANT OU NON, LA GAMINE EST EN DANGER.!

POURVU QU'IL NE SOIT PAS TROP TARD.!

LORSQUE QUELQU'UN ENLÈVE QUELQU'UN, CE N'EST PAS POUR LE SUPPRIMER...PAS TOUT DE SUITE, DU MOINS!

EN VOITURE!
17-27

VERS LE LARGE.!

ENTENDU, AMIRAL.!

IL Y A UN ILOT, LÀ-BAS.!

ET IL Y A QUELQU'UN SUR L'ILOT.!

C'EST ELLE.!

BELLA.!

17-28

PHANN! SANCHO!

MAIS ALORS...

HZUUH!... QU'EST-CE QUI SE PASSE?

LES FLOTS NOUS REPOUSSENT, PARDI... COMME ILS L'ONT FAIT TOUT À L'HEURE!

OOOHH!

AFF

TU AS RAISON!... CET OCÉAN EST UN ÊTRE AUSSI PENSANT QUE MALÉFIQUE!

17-29

CIAFF

HMMMPH!... J'AI BEAZI M'APPELER SANCHO. J'AI PEINE À GARDER MON SANG-FROID!

SI, AZI LIEZ D'ÊTRE FABRIQZIÉ EN RÉSINES SYNTHÉTIQZIES COMME JE LE SZIS, J'ÉTAIS FAIT COMME TOI... SAZIF TON RESPECT... AVEC LA FORCE QZI'IL Y A MIS --- JE SERAIS MORT!...

OZII... L'OCÉAN VEZIT *NOZIS TZIER*, MAINTENANT!

JE NE VOIS QZI'ZINE SOLZITION: DESCENDRE DES CIEZIX POZIR SAZIVER BELLA!

17-30

ET, SANS PLUS TARDER... NOUS NOUS ÉLÈVERONS À LA VERTICALE, POUR NOUS RETROUVER AU-DESSUS DE L'ÎLOT LE PLUS HAUT QUE LA CORDE NOUS LE PERMETTRA, ET NOUS PIQUERONS À LA VERTICALE AUSSI!

ESPÉRONS QUE L'OCÉAN NE NOUS VERRA PAS ARRIVER!... UNE VAGUE LUI SUFFIRAIT POUR RÉCUPÉRER BELLA!

ALLONS-Y!

À LA VERTICALE!

À TOUTE VITESSE, MAINTENANT!

NOUS Y VOILÀ!... L'ÎLOT EST JUSTE AU-DESSOUS DE NOUS!

VU!

À LA VERTICALE ENCORE!

17-31

STOP PONS NET!

OH! PHANN!

MERCI! MERCI!

IL ÉTAIT TEMPS!

SAZIVÉE!

OUF!

17-32

PEU APRÈS..

JAMAIS JE N'AI EU AUSSI PEUR !... LES ONDES ME PÉNÉTRAIENT, PAR TOUS LES PORES... COMME SI ELLES VOULAIENT M'ABSORBER !

HMMMM !... UNE PLANÈTE MOINS PAISIBLE QU'IL N'Y PARAISSAIT, AU PREMIER ABORD !

À MON IDÉE, TANT QUE NOUS SERONS SUR CETTE PLANÈTE, NOUS AURONS INTÉRÊT À SÉJOURNER LE PLUS LOIN POSSIBLE DE L'OCÉAN !...

BON ! AU BOULOT, MAINTENANT, QUE JE TRAFIQUE UN PEU CES TROIS ÉMETTEURS POUR EN FAIRE UN MAHOUS AVEC !

LES HEURES S'ÉCOULÈRENT...

17 33

ET, LA NUIT VENUE...
QUELLE JOURNÉE !... UNE BONNE NUIT DE SOMMEIL NE SUFFIRA PAS POUR NOUS REMETTRE D'APLOMB !...

SI VOUS VOULEZ BIEN, JE MONTERAI LA GARDE ! BIEN SÛR, L'OCÉAN EST LOIN, MAIS ON NE SAIT JAMAIS !

D'AUTRES HEURES ENCORE S'ÉTAIENT ÉCOULÉES, LORSQUE...

... SUR LE RIVAGE DE L'OCÉAN...

IRRÉSISTIBLEMENT, LES EAUX MONTAIENT, MONTAIENT ET...
17-34

HOU LA LA !... ALEEEEEERTE!

OH ! COMMENT EST-CE POSSIBLE?

AZIX CHALOUPES SPATIALES, VITE !

MAIS, A CE MOMENT...

CRASH

17-35

TROP TARD!... NOUS SOMMES PERDUS!

GRIMPONS À CET ARBRE! IL EST SI HAUT QUE PEUT-ÊTRE L'OCÉAN NE POURRA LE SUBMERGER!

VITE! PLUS VITE!

LE JOUR SE LEVA ENFIN...

LES EAUX NE MONTENT PLUS!

IL FAUT CROIRE QUE LA FORCE DE GRAVITÉ LES EN EMPÊCHE!

NOM D'UNE BURETTE!... DOMMAGE QUE JE N'AIE PAS UN PAIRE D'AILES DANS MON FOURNIMENT...

17 36

HMMM... CE QUI NE VEUT PAS DIRE QUE L'OCÉAN N'AURA PAS LE DERNIER MOT....

NOUS SOMMES BIEN COINCÉS ICI, OUI...

C'EST ALORS QUE...

REGARDEZ ! REGARDEZ !

UNE SOUCOUPE VOLANTE !

ESPÉRONS QU'ELLE N'APPARTIENT PAS À LA FÉDÉRATION INTERSTELLAIRE !

ILS NOUS ONT CERTAINEMENT REPÉRÉS AVEC LEURS INSTRUMENTS... ILS SE DIRIGENT VERS NOUS !

IL EST COLOSSAL ! JE N'AI JAMAIS VU DE VAISSEAU SPATIAL AUSSI GRAND !

17 37

HE ! QU'EST-CE QUI SE PASSE ?

NOUS NE POURRONS PAS RESISTER PLUS LONGTEMPS ! LAISSONS-NOUS ALLER !

PHANN !

PAR TOUTES LES PLANÈTES ! ... ILS NOUS ASPIRENT VERS EUX ! ...

L'INSTANT D'APRÈS ...

OH ! C'EST ENCORE PLUS IMPRESSIONNANT QUE JE L'IMAGINAIS !

ALORS, TANDIS QUE LE MONSTRUEUX ENGIN REPRENAIT SA COURSE DANS L'ESPACE ...

17-38

SOYEZ LES BIEN-VENUS À BORD DE MON VAISSEAU!... JE SUIS RALKON LE MERCENAIRE!

JE SUIS LE PRINCE PHANN, ET VOICI BELLA, LA FILLE DU CONSEILLER GALACTIQUE GANDOOR---

MOI, JE SUIS SANCHO, ANDROÏDE DE PREMIÈRE CLASSE!

JE VOUS REMERCIE DE NOUS AVOIR SAUVÉS!

JE NE FAIS RIEN POUR RIEN!... VOUS ME DEVEZ MILLE CRÉDITS!

VOUS AVEZ BEAUCOUP DU MONDE À BORD?

PERSONNE!

IL VOUS FAUDRA ATTENDRE UN CERTAIN TEMPS POUR LES AVOIR!

JE NE SUIS PAS PRESSÉ!

17 39

Publicité pour la France: Edigraph Publicité 16, rue de Turbigo - 75002 Paris. 297-55-70

AH! JE CROYAIS QUE VOUS VOUS COMMANDIEZ UN GROUPE DE MERCENAIRES!

JE SUIS UN MERCENAIRE SOLITAIRE! MOI ET MON ASTRONEF SUFFISONS POUR RÉGLER TOUT PROBLÈME MILITAIRE, DE QUELQUE NATURE QU'IL SOIT!

HMMM... AURIEZ-VOUS, PAR HASARD, BESOIN D'UN MERCENAIRE?

IL NOUS EN FAUDRAIT DES MILLIONS!... VOUS N'IGNOREZ CERTAINEMENT PAS QUE VAXX, DE LA NOUVELLE-TERRE, S'EST EMPARÉ DE LA PRÉSIDENCE INTER-GALACTIQUE! NOUS VOULONS RESTAURER LA LÉGALITÉ!

LA LÉGALITÉ, JE M'EN BATS L'OEIL!... MAIS SI VOUS POUVEZ ME PAYER MON PRIX, VOUS POUVEZ COMPTER SUR MOI!

JE SUIS PAUVRE.

JE NE SUIS QU'UN ROBOT!

MES BIENS ONT ÉTÉ CONFISQUÉS PAR VAXX!

HMMMM... ON PEUT PAS DIRE QUE ÇA SE PRÉSENTE BIEN POUR VOUS...!

QUELLE SERA LA DÉCISION DU MERCENAIRE? VIVEMENT LE PROCHAIN ÉPISODE, LES AMIS!!

FIN DE L'ÉPISODE
17:40

ISSN - 0220 - 4428

MON JOURNAL

ANTARÈS

N° 18

MENSUEL - 3 F.

M 1309 – 18 – 3 F.

CANADA: 75 Cents

PHANN

LA COSMONEF D'OR

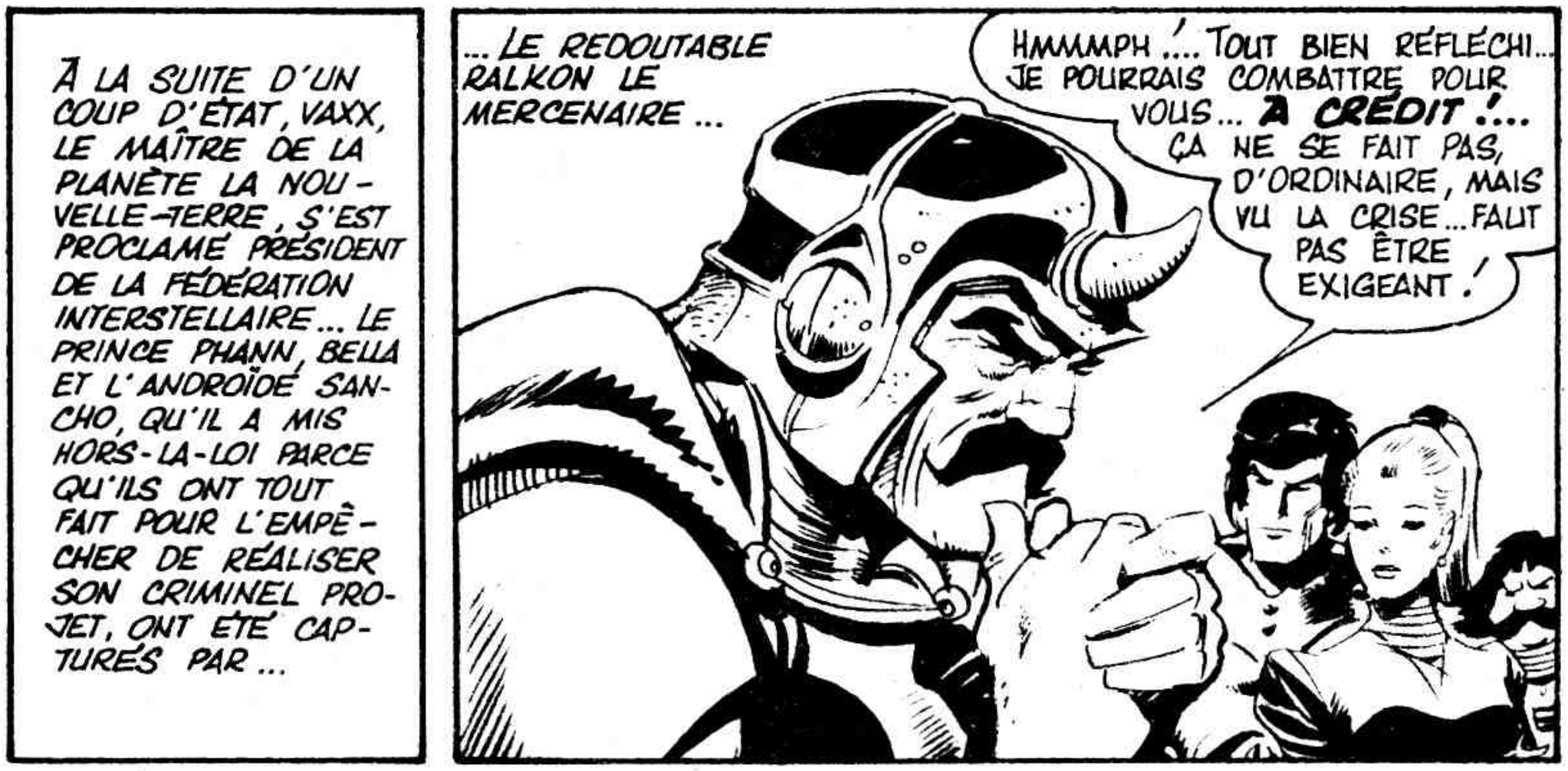

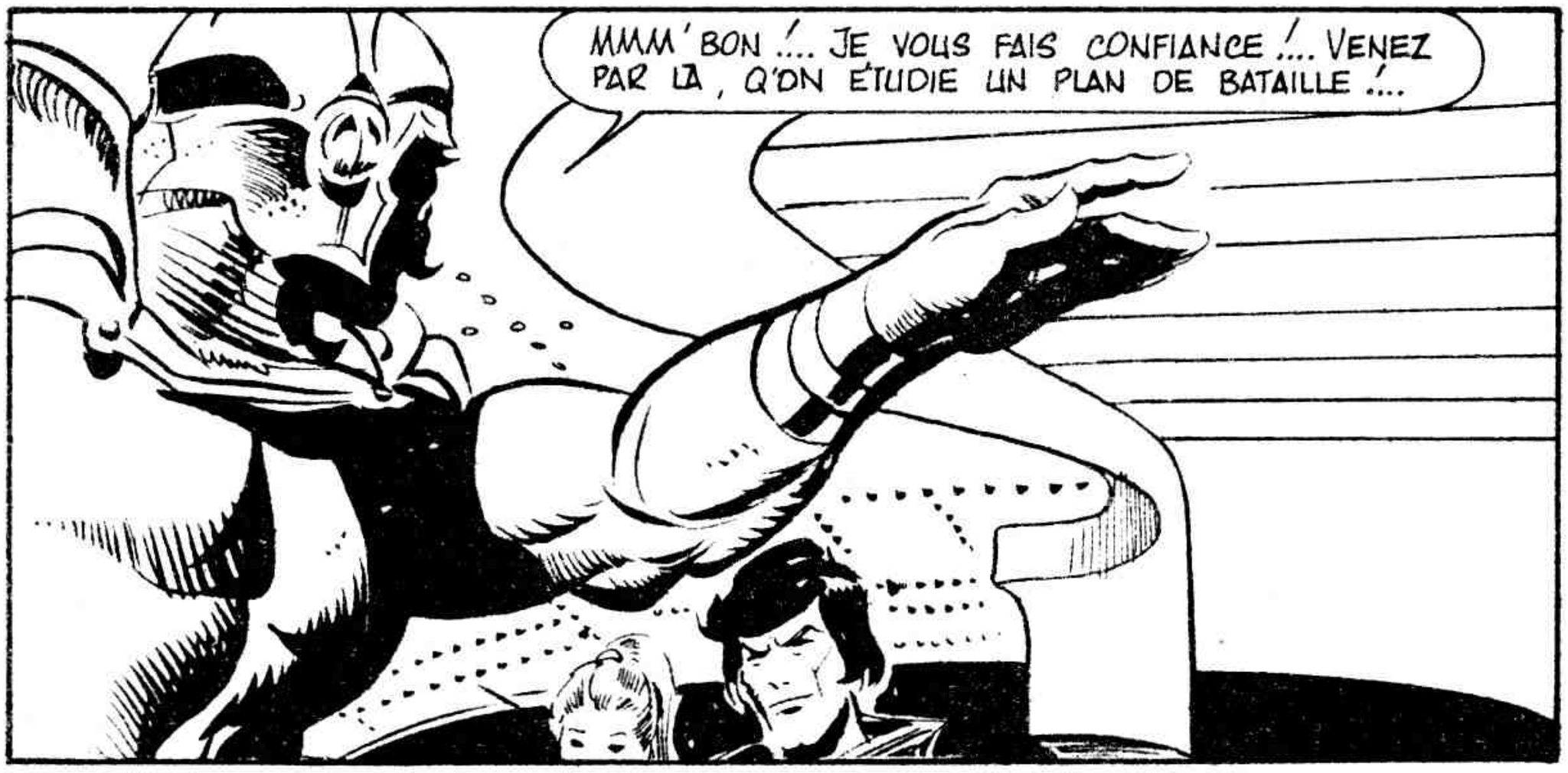
MMM' BON !... JE VOUS FAIS CONFIANCE !... VENEZ PAR LÀ, Q'ON ÉTUDIE UN PLAN DE BATAILLE !...

TU N'AS PAS, JE PENSE, LA PRÉTENTION D'AFFRONTER LA FLOTTE SPATIALE DE VAXX, AVEC UNIQUEMENT CETTE SOUCOUPE VOLANTE ?

HURR-HURR ! POURQUOI PAS ?

PSSST !... TU NE CROIS PAS QU'IL EST UN PEU...

NON, NON, MA MIGNONNE ! JE NE SUIS PAS CINGLÉ !... D'ABORD, JE SUIS LE TYPE LE PLUS COURAGEUX DE L'UNIVERS...

... ET ENSUITE JE POSSÈDE UNE ARME IMPARABLE ! VOILÀ POURQUOI JE N'AI BESOIN NI DE SOLDATS NI DE MISSILES, NI D'AUCUN AUTRE MACHIN CLASSIQUE ...

UNE ARME SECRÈTE ?

COMME QUI DIRAIT, OUI !... CETTE SOUCOUPE EST D'UN GÉNRE TRÈS SPÉCIAL ! HURR-HURR !... ELLE EST ÉQUIPÉE D'UN GIGANTESQUE "REDUCTOR" DE MON INVENTION...

BEUH !... JE VEUX BIEN ÊTRE TRANSFORMÉ EN MOULIN À LÉGUMES, SI J'Y COMPRENDS QUELQUE CHOSE !

NE BOUGEZ PAS !...

VOILÀ ! LA RÉDUCTION EST EN COURS !

ELLE EST TERMINÉE !

POURRAIS-TU T'EXPLIQUER CLAIREMENT ?

C'EST TOUT SIMPLE, HÉHÉ !... MON "REDUCTOR" A RAPETISSÉ MA SOUCOUPE AU POINT QU'ELLE EST MAINTENANT LARGE TOUT AU PLUS COMME DEUX, TROIS PAUMES DE MA MAIN... ET NOUS, **ON EST RÉDUITS EN PROPORTION !**

TU VEUX DIRE QU'EN CE MOMENT... NOUS MESURONS QUELQUE CHOSE COMME UN CENTIMÈTRE ?

COMME CI COMME ÇA, OUI !... CE QUI NOUS PERMETTRA DE PÉNÉTRER DANS LE SECTEUR CONTRÔLÉ PAR VAXX, SANS ÊTRE REPÉRÉS PAR SES RADARS !

...TOUT AU PLUS SI ON APPARAÎT SUR LEURS ÉCRANS, ON NOUS PRENDRA POUR QUELQUE ROGATON DE MÉTÉORITE.... HURR-HURR !

MAIS... MOI... JE ME SENS TOUT À FAIT COMME TOUT À L'HEURE...

HUH... MOI AUSSI !

TSSST !... S'IL EST EN TRAIN DE NOUS ENTORTILLER, QUEL FAMELIX COMÉDIEN !

HARR-HARR !... VOUS NE VOUS RENDEZ PAS COMPTE DE LA DIFFÉRENCE PARCE QUE LA SOUCOUPE S'EST RÉDUITE DANS LA MÊME PROPORTION, AUTOUR DE NOUS !... VOILÀ !... EN CE MOMENT, NOUS FAISONS ROUTE VERS LA CAPITALE...

... À LA VITESSE MAXI !...

NOUS NOUS DIRIGEONS VRAIMENT VERS LA PLANÈTE CAPITALE DE LA GALAXIE !...

NOUS ALLONS ENCORE NOUS RETROUVER ENTRE LES MAINS DE VAXX, PHANN !

LAISSONS FAIRE RALKON !... MOI JE NE LE CROIS PAS FOU DU TOUT !

QUELQUES HEURES PLUS TARD...

AUTREMENT DIT... NOUS SOMMES PASSÉS À TRAVERS LA "COUVERTURE RADAR" DES FORCES DE VAXX...

NOUS Y VOILÀ !

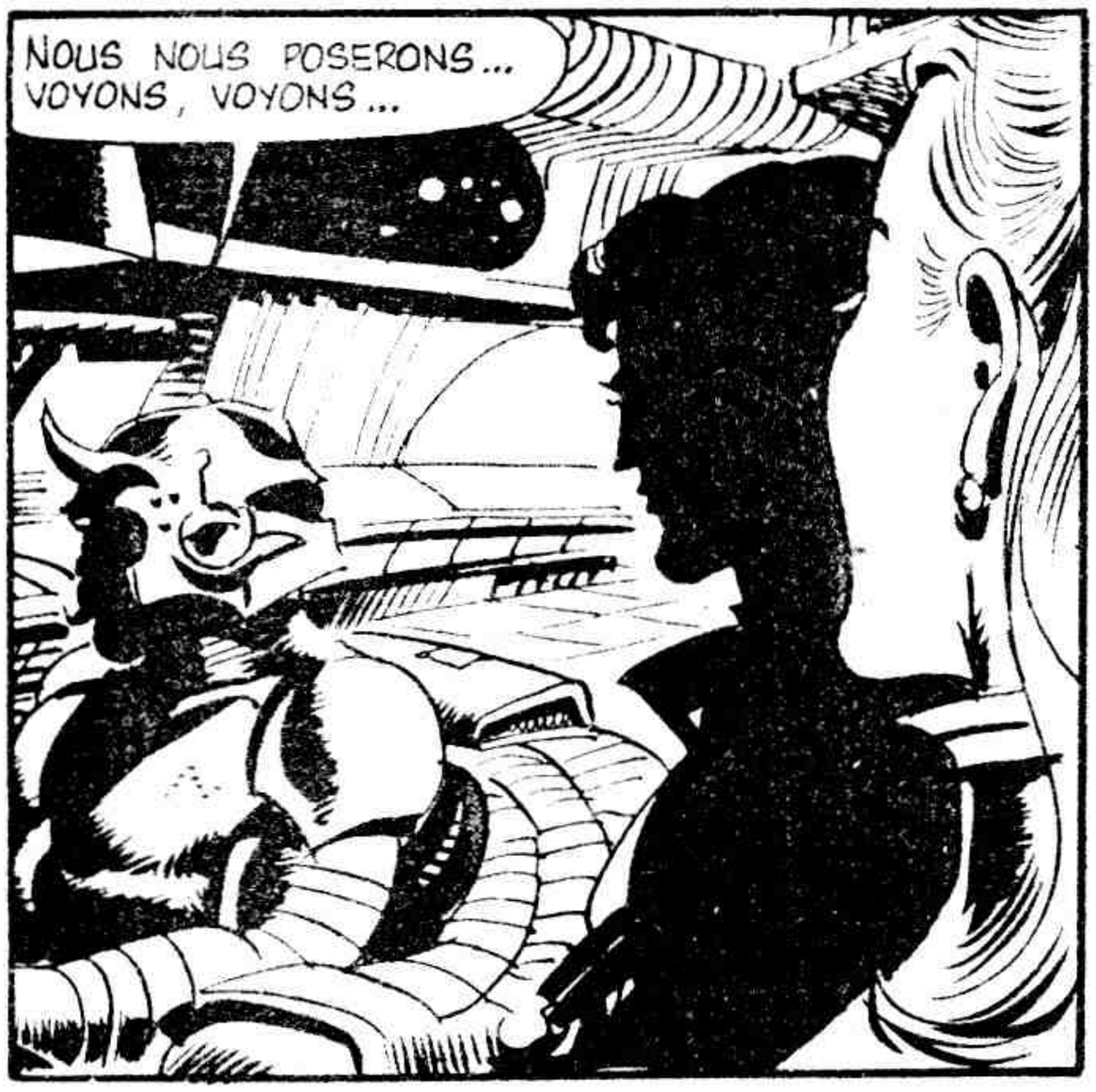
NOUS NOUS POSERONS... VOYONS, VOYONS...

... SUR LA TERRASSE DU PALAIS DU GOUVERNEMENT!...

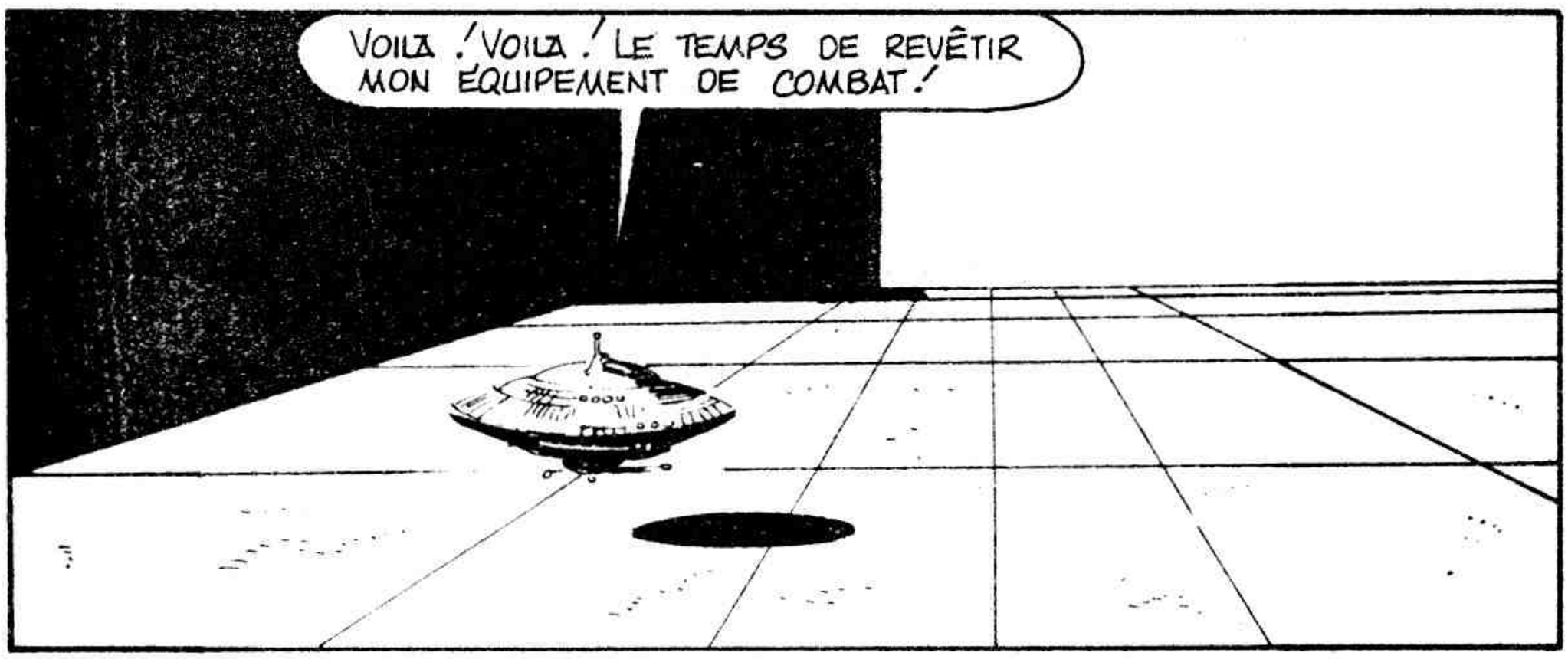
VOILA! VOILA! LE TEMPS DE REVÊTIR MON ÉQUIPEMENT DE COMBAT!

EN AVANT!
6

OÙ SOMMES-NOUS ?

SUR LA TERRASSE SUPÉRIEURE DU PALAIS DU GOUVERNEMENT, PARDI !

JE SUIS DÉJÀ VENU ICI.... PAR ICI, JE VOUS PRIE !

OOOH ! UN GÉANT !

MAIS ALORS... C'EST VRAI... NOUS SOMMES MINUSCULES!

NE RESTONS PAS LÀ, À DÉCOUVERT! ON POURRAIT NOUS REMARQUER!

BEN... ÇA... ÇA FAIT UN DRÔLE D'EFFET TOUT DE MÊME!

MOI QUI N'Y AVAIS PAS CRU À CETTE HISTOIRE DE "REDUCTOR"...

CHUUUT ! NE PARLE PAS SI FORT !

NE VOUS AFFOLEZ PAS ! NOS VOIX AUSSI SONT RÉDUITES EN PROPORTION ! LES GENS DE DIMENSIONS NORMALES NE PEUVENT NOUS ENTENDRE QUE SI NOUS SOMMES PRESQUE COLLÉS À LEURS OREILLES ...

C'EST PRATIQUE D'ÊTRE TOUT PETIT ! HURR-HURR ! MAIS ÇA POSE DES PROBLÈMES, SURTOUT DANS LES ESCALIERS !

PAR BONHEUR, LES APPARTEMENTS PRÉSIDENTIELS SONT AU DERNIER ÉTAGE ...

MON DIEU !... REGARDEZ... LÀ-BAS... UN CHAT !!!

IL EST AFFAMÉ, ON DIRAIT ! IL VA NOUS PRENDRE POUR DES SOURIS... ET...

MIAOOO

PAS D'AFFOLEMENT, JE VOUS PRIE !

ZUN ZUN

MIAOOO

PAR BONHEUR, NOS ARMES FONCTIONNENT PARFAITEMENT, MÊME MINIATURISÉES...

HEY !... QU'EST-CE QU'IL A À BRAILLER COMME ÇA, CE MATOU ?

HMMM...! POURVU QU'ILS NE NOUS APERÇOIVENT PAS...

ÇA NE VA PAS, HÉ! TU SAIS BIEN QU'IL EST INTERDIT DE FUMER PENDANT LE SERVICE!

BOHF!... DEUX BOUFFÉES DE RIEN DU TOUT...

...ÇA ME FAIT PLAISIR, ET... TOC!... NI VU NI CONNU!

AAAH!

NOOON !

BELLA !

DIS !... TU N'AS PAS ENTENDU COMME UN CRI VACHEMENT AIGU ?

SÛR, OUI... C'EST CERTAINEMENT UNE SOURIS QUI S'EST...

REGARDE, LÀ !... C'EST MOINS GRAND QUE DES SOURIS... MAIS C'EST DES HOMMES !!!

ILS NOUS ONT VUS !

LAISSEZ-MOI FAIRE !

VENEZ DONC, HÉ, GROS AFFREUX !

JE RECOMMENCE A CROIRE QU'IL A VRAIMENT LE CRÂNE FÊLÉ.

VENEZ, OUI, TÊTES DE VEAUX !

ALORS, LE MERCENAIRE ACTIONNA LE DÉCLIC D'UN MINUSCULE APPAREIL QU'IL VENAIT DE TIRER DE SA POCHE...

HEIN ? MAIS... QU'EST-CE QUE C'EST QUE CETTE DIABLERIE ?

NE CHERCHE PAS À COMPRENDRE ! HURR-HURR !
SOK
AH!
13

ET VOILA POUR TOI !

ZUN

HURR-HURR ! Z'AVEZ VU ?

AH ! AINSI, ON PEUT AUSSI RAPIDEMENT REPRENDRE NOS DIMENSIONS NORMALES !

VENEZ DONC, QU'ON EN FINISSE !

PAS DE GARDES ! TOUJOURS PAS DE GARDES ... L'APPARTEMENT DU PRÉSIDENT, C'EST PAR LÀ !...

RAK

QUI ES-TU ? QUE ME VEUX-TU ?

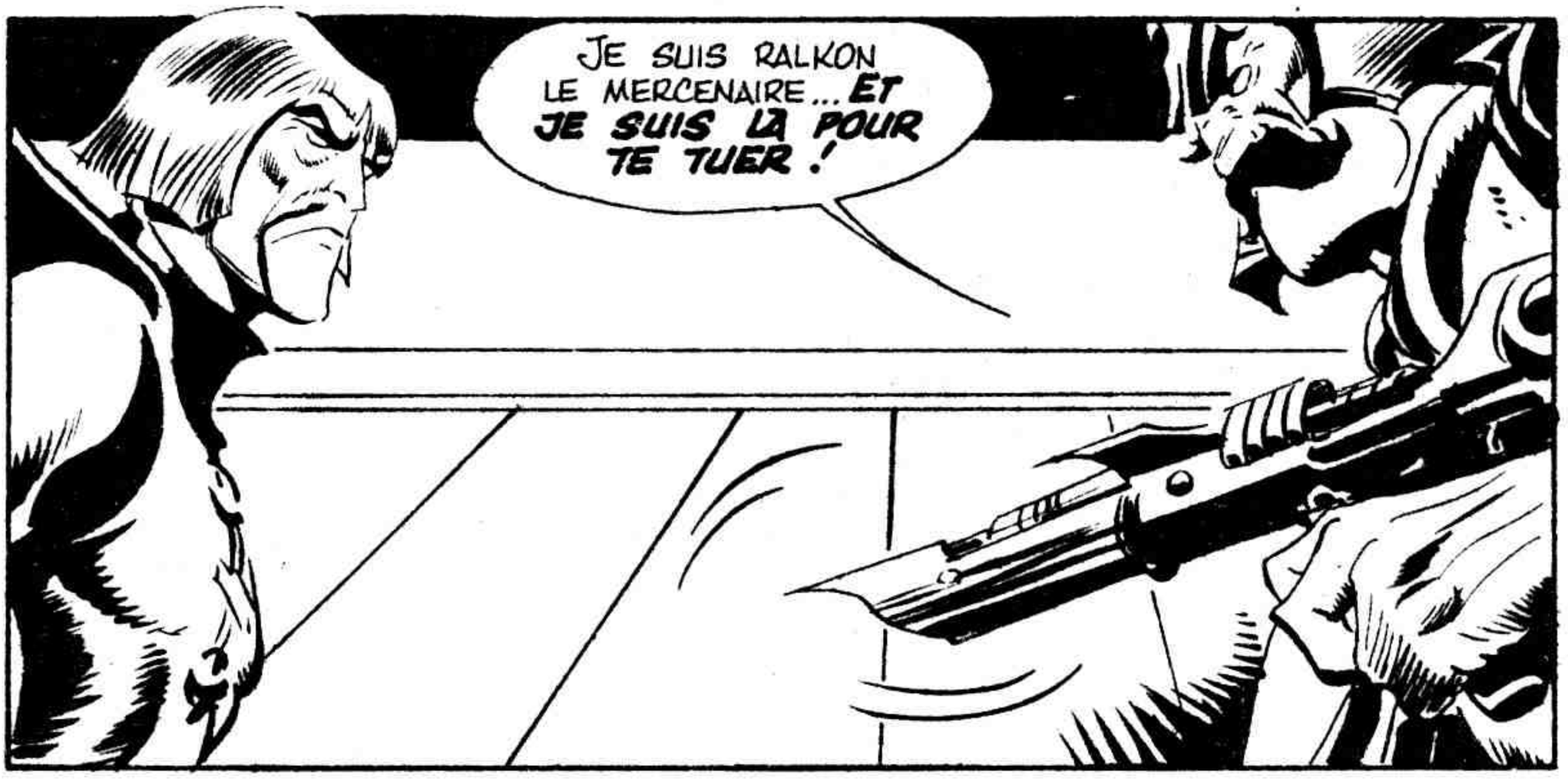
JE SUIS RALKON LE MERCENAIRE... ET JE SUIS LÀ POUR TE TUER !

NOOON ! NE LE TUE PAS !

MAIS LA VOIX DU PRINCE PHANN ÉTAIT BIEN TROP FAIBLE POUR ÊTRE PERÇUE PAR LE MERCENAIRE ET...
ZUM
15

AAAH

VAXX A EXPLOSÉ !

IL AVAIT DONC UNE BOMBE SUR LUI !

SI NOUS N'ÉTIONS PAS SI PETITS, NOUS AURIONS ÉTÉ TUÉS, COMME RALKON !

MAIS NON, REGARDEZ !... CE N'ÉTAIT PAS VAXX ! C'ÉTAIT UN ANDROÏDE, UN ROBOT PLACÉ LÀ PAR SES SBIRES !

AHA !... VOILÀ POURQUOI NOUS AVONS RENCONTRÉ SI PEU DE GARDES !

OH ! ATTENTION ! EN VOILÀ, JUSTEMENT, QUI ARRIVENT VENTRE À TERRE !...

FILONS !

SAUVE-QUI-PEUT !

S'ILS NE NOUS ÉCRASENT PAS COMME DES CLOPORTES, ÇA TIENDRA DU MIRACLE !

ENFIN, LES FUGITIFS ARRIVÈRENT À LA SOUCOUPE VOLANTE...

TU CROIS QUE TU POURRAS LA PILOTER, SANCHO ?

BIEN SÛR ! J'AI NOTÉ TOUTES LES MANŒUVRES DANS MON CERVEAU ÉLECTRONIQUE !

ET, L'INSTANT D'APRÈS...

OUF ! VIVEMENT, MAINTENANT, QUE NOUS REPRENIONS NOS DIMENSIONS NORMALES !

17

EH BIEN, VOILA LE "REDUCTOR"! C'EST TOUT SIMPLE ! IL SUFFIT D'APPUYER SUR CE...

NOOON ! PAS ENCORE !

TROP TARD !... DÉJÀ LA COLOSSALE SOUCOUPE AVAIT REPRIS SES FORMIDABLES DIMENSIONS...

NOM D'UNE BURETTE ! NOUS SOMMES CUITS !

EN EFFET, LA SILHOUETTE DE L'ENGIN SCINTILLAIT DÉJÀ SUR LES ÉCRANS DE TOUTES LES COSMONEFS DE VAXX...

O.V.N.I. EN 117 K !

O.V.N.I. N'ENVOIE PAS DE SIGNAUX DE RECONNAISSANCE ! **LANCEZ INTERCEPTEURS !**

INTERCEPTEURS VOLENT VERS CIBLE !!!

LEURS INTERCEPTEURS SONT DÉJÀ LÀ !

NOUS NE POUVONS RIEN CONTRE EUX !

BOOOM

NOUS SOMMES COMME UNE VACHE DANS UN COULOIR ! ON NE PEUT PAS RATER UNE CIBLE PAREILLE !

O.V.N.I. DÉTRUIT !

ÉVACUONS ! ÉVACUONS !

RETOURNONS À COSMONEF-MÈRE !

DANS LE FORMIDABLE ECLAIR DE L'EXPLOSION, LES CAPSULES DE SECOURS AVAIENT ÉTÉ ÉJECTÉES...

LES ÉQUIPAGES DES INTERCEPTEURS NE SE SONT APERÇUS DE RIEN...

BELLA ET SANCHO AVAIENT PRIS PLACE DANS L'AUTRE CAPSULE...

NOUS APPROCHONS D'UNE PLANÈTE ! À MON IDÉE, C'EST LYNX !... L'ATMOSPHÈRE EST SEMBLABLE À CELLE DE LA TERRE !

À CE QU'ON DIT, LES HABITANTS ONT LA PEAU BLEUE !...

ESPÉRONS QUE CE NE SERONT PAS DES PARTISANS DE CETTE CANAILLE DE VAXX !

DES HOMMES BLEUS ! QU'EST-CE QUE JE TE DISAIS ?

ÉTRANGE... ILS NE NOUS REGARDENT MÊME PAS !

HOU LA LA ! CEUX-LÀ, EN REVANCHE... **SEMBLENT PLUTÔT NOUS REGARDER DE TRAVERS !**

CEPENDANT, NON LOIN DE LÀ...

L'IDÉAL, CE SERAIT DE RENCONTRER DES ENNEMIS DE VAXX...

BELLA ET SANCHO, EN TOUT CAS, N'AVAIENT PAS EU CETTE CHANCE...

NOOON ! VOUS NE POUVEZ PAS NOUS FAIRE ÇA... À NOUS !!!

TOUTE PERSONNE VIVANT SUR LA PLANÈTE LYNX DOIT PORTER UN SERVO-CONTRÔLE !

?

MAIS ENFIN... QU'EST-CE QUE VOUS NOUS FAITES LÀ ?

PENDANT CE TEMPS...
N'AYEZ CRAINTE ! JE SUIS UN AMI !
CAR JE SUPPOSE QUE VOUS AVEZ HORREUR DE LA TYRANNIE DE VAXX !
OR, MOI, JE SUIS UN ENNEMI DE CETTE CANAILLE...
MOI AUSSI... MOI AUSSI, JE HAIS CE TYRAN ! ET JE FERAI TOUT POUR LE DÉTRUIRE...
AAAAAA
PAR TOUTES LES PLANÈTES DE L'UNIVERS ! EN UN CLIN D'ŒIL, IL A ÉTÉ... CARBONISÉ !
22

A CE MÊME MOMENT...

...LE SERVO-CONTRÔLE, FIXÉ ENTRE VOS YEUX, CAPTE TOUTES VOS PENSÉES ! SI VOUS AVEZ L'IDÉE DE VOUS RÉVOLTER CONTRE NOTRE BIEN-AIMÉ VAXX, UNE FORMIDABLE DÉCHARGE ÉLECTRIQUE **VOUS CARBONISERA AUSSITÔT !**

ET TOI, NE T'IMAGINE PAS QUE TU ÉCHAPPERAS À LA CHOSE ! ÇA MARCHE TRÈS BIEN AVEC LES ROBOTS !

OH !... COMMENT DOMINER... MÊME EN PENSÉE, LA HAINE QUE J'ÉPROUVE POUR VAXX ?

CEPENDANT, LE PRINCE PHANN S'INTERROGEAIT...

INVRAISEMBLABLE ! PEUT-ÊTRE A-T-IL ÉTÉ FOUDROYÉ PAR QUELQUE DÉCHARGE ÉLECTRIQUE VENUE DU CIEL ?... INVRAISEMBLABLE, TOUT DE MÊME !

HMMM... DE CETTE HAUTEUR, JE POURRAI OBSERVER LES ENVIRONS...

ÉTRANGE ! JE N'AI JAMAIS VU UNE PAREILLE MULTITUDE AUSSI DISCIPLINÉE, ET AUSSI SILENCIEUSE !...

ILS SONT COMME DES ESCLAVES... MAIS JE NE VOIS PAS DE GARDES POUR LES SURVEILLER...

CETTE ROUTE DOIT CONDUIRE A LA CAPITALE !... LA-BAS, J'EN APPRENDRAI PLUS, CERTAINEMENT !

OH ! UNE VOITURE !

BELLA ! SANCHO !

ILS SONT SAINS ET SAUFS ! HURRAH !

GNEEEEEEEK

OH.! MES AMIS.! ENFIN.!

PHANN EST UN ENNEMI DU NOBLE VAXX.!... JE DOIS LE TUER.!

OOOO

PAM PAM

MAIS... VOUS ETES FOUS.!

PAM PAM

ZIF

INIMAGINABLE ! ILS ONT PEUT-ÊTRE ÉTÉ DROGUÉS !

IL SE TROUVAIT QUE, CE MÊME JOUR, VAXX ÉTAIT EN VISITE D'INSPECTION SUR LA PLANÈTE LYNX...

SEIGNEUR PRÉSIDENT, JE T'AI FAIT DON DE MA MERVEILLEUSE INVENTION : LE SERVO-CONTRÔLE, ET LE COORDO-CONTRÔLEUR !... IL EST TEMPS, JE SUPPOSE, DE TENIR TA PROMESSE, EN FAISANT DE MOI TON PROCONSUL DANS LA RÉGION DE SIK MAJOR...

JE N'AI QUE TROP TARDÉ, EN EFFET, À LE FAIRE, MON BIEN CHER AMI !... MAIS, AUPARAVANT, JE VEUX AVOIR LE PLAISIR D'ADMIRER ENCORE UNE FOIS TA FABULEUSE INVENTION...

FABULEUSE ! C'EST BIEN LE MOT... VOIS ! LES MILLIARDS DE CELLULES DE CE SUPER-ORDINATEUR CAPTENT LES PENSÉES DE TOUS LES HABITANTS DE LYNX ÉQUIPÉS DE MON SERVO-CONTRÔLE ! S'IL CAPTE UNE PENSÉE REBELLE, ZZAAAACK !... IL LANCE UN ÉCLAIR POUR FOUDROYER CELUI QUI L'A ÉMISE !...

... AINSI, SANS POLICE, SANS MOUCHARDS, **RIEN**, TU AS L'ABSOLUE CERTITUDE D'ÊTRE ENTOURÉ DE SUJETS "FIDÈLES", QUI FONT TOUT POUR NE JAMAIS AVOIR DE MAUVAISES PENSÉES À TON ÉGARD !...

AAAAH!!!

TE VOILÀ RÉCOMPENSÉ, MON BON AMI. HA ! HA ! HA !

PAUVRE CRÉTIN QUI S'IMAGINAIT QUE JE DÉLÉGUERAIS UNE SEULE PARCELLE DE MON AUTORITÉ À QUI QUE CE SOIT !

PENDANT CE TEMPS...

UNE FEMME !

OH ! TU N'AS PAS DE SERVO-CONTRÔLE !

IL N'Y A PAS DE RAISON POUR QUE JE GARDE LE MIEN !

AAAH

PAR TOUTES LES PLANÈTES DE L'UNIVERS !

AH ! JE COMPRENDS ! CET APPAREIL TRANSMET LES PENSÉES DE CELUI QUI LE PORTE À JE NE SAIS QUELLE MACHINE...

... QUI CHÂTIE QUICONQUE A DES IDÉES HOSTILES AU POUVOIR ! **CHIEN DE VAXX !** IL S'EST MÊME DÉBROUILLÉ POUR CONTRÔLER LE BIEN LE PLUS PRÉCIEUX DE L'HOMME : **LA PENSÉE !**

UNE CHANCE QUE J'AIE TROUVÉ CETTE PLANTE DONT LE SUC M'A PERMIS DE ME TEINDRE LA PEAU EN BLEU... AVEC CE MACHIN, DONT J'AI DÉMOLI LE MÉCANISME, FIXÉ SUR LE FRONT...

... NUL NE S'IMAGINERA, J'ESPÈRE, QUE JE NE SUIS PAS UN HABITANT DE LYNX "ROBOTISÉ"...

PAS DE SENTINELLES ! LE MAÎTRE DES LIEUX ET DE TOUTES LES PENSÉES, CROIT RÉELLEMENT QUE NUL N'OSERA PÉNÉTRER DANS SON PALAIS ! OH !... UNE SENTINELLE, TOUT DE MÊME !

AFFAIRE PRESTEMENT RÉGLÉE !

SOK

MAINTENANT, IL ME FAUT TROUVER LA MACHINE QUI CONTRÔLE LES PENSÉES DES HABITANTS DE CETTE MALHEUREUSE PLANÈTE, ET LA DÉTRUIRE !... CAR ELLE EST ICI, À COUP SÛR !...

MAIS LE DICTATEUR ÉTAIT TOUJOURS SUR SES GARDES...

CET HOMME NE FAIT PAS PARTIE DE MA GARDE ! ÇA NE PEUT ÊTRE, QU'UN REBELLE !

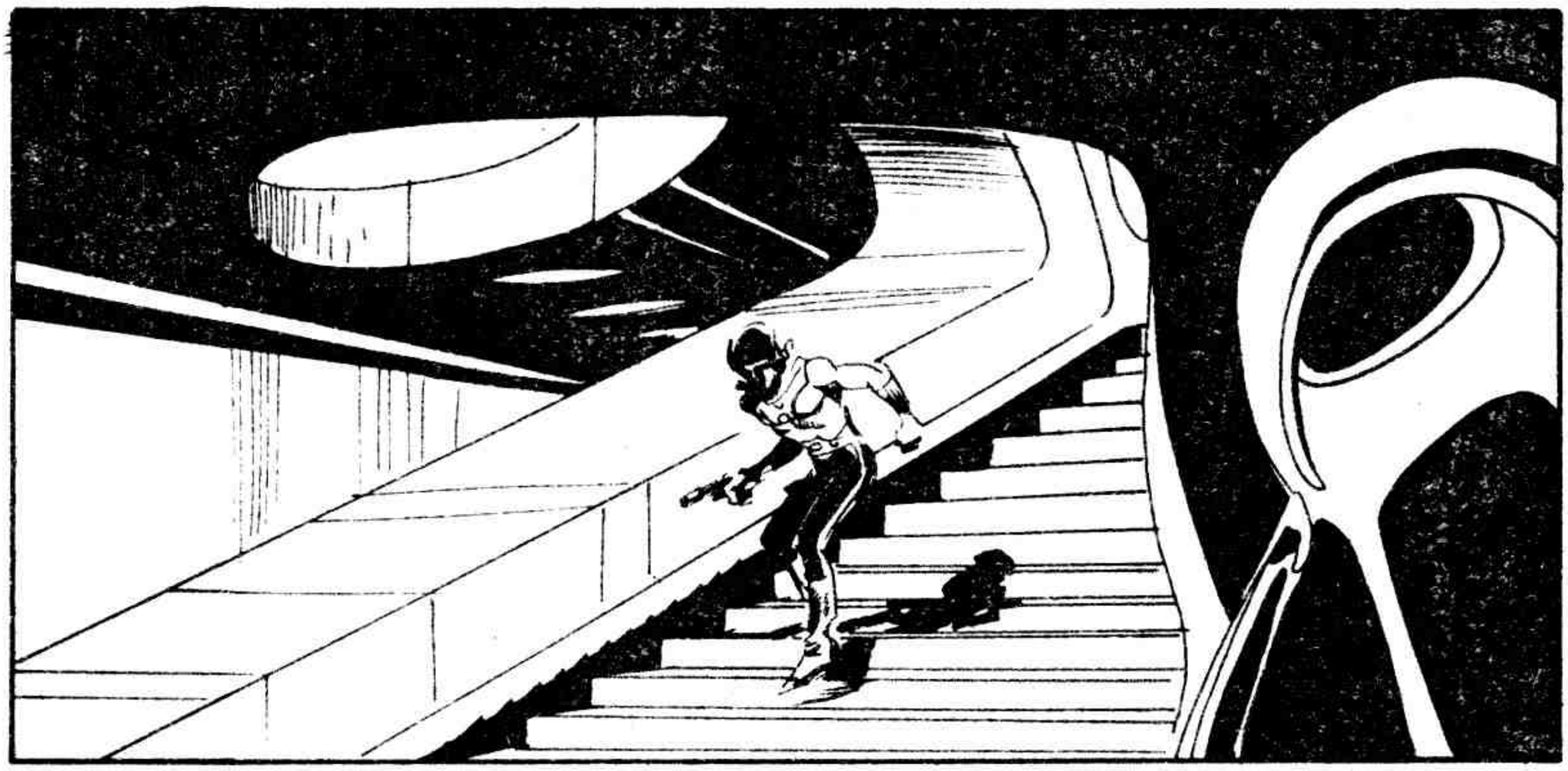

ALEEERTE ! UN ÉTRANGER S'EST INTRODUIT DANS LE PALAIS !

AAAAH
ZZUN

ARRÊTE OU NOUS TIRONS !

UUUU

UNE SIRÈNE, MAINTENANT ! IL FAUT QUE JE FASSE VITE !

UNE PORTE ARCHI-BLINDÉE ! VOILÀ, PEUT-ÊTRE CE QUE JE CHERCHE !

AU PISTOLET-LASER, C'EST BIEN LE DIABLE SI JE NE RÉUSSIS PAS À LA DÉCOUPER !

IL FAUT NOUS EMPARER DE LUI AVANT QU'IL N'ARRIVE AU COORDO-CONTRÔLEUR.

SSSSS

JE VOUS LE DISAIS BIEN QUE C'EST LÀ QU'IL IRAIT ! IL FAUT L'ABATTRE AVANT QU'IL NE...

IL A COUPÉ LE CONTACT DU COORDO-/ CONTROLEUR!

CLIC

CLIC

NOUS SOMMES LIBRES DE PENSER... CE QUE NOUS VOULONS!

MAUDIT SOIT-IL! JE NE PEUX PAS M'ATTARDER ICI!

NOUS SOMMES, AVEC TOI, AMI!

JE SUIS PROGRAMMEUR D'ORDINATEURS! JE SAIS UTILISER CET ENGIN DIABOLIQUE!

PARFAIT! PAR SON INTERMÉDIAIRE, NOUS FERONS SAVOIR À TOUS QU'ILS PEUVENT SE RÉVOLTER!

AINSI, LES QUELQUES AMIS QUE COMPTE PEUT-ÊTRE VAXX SUR CETTE PLANÈTE, SERONT RAPIDEMENT MAÎTRISÉS!

LA SECONDE D'APRÈS, TOUS LES HABITANTS DE LA PLANÈTE SURSAUTAIENT...

VAXX N'EST PLUS VOTRE MAÎTRE! VOUS ÊTES LIBRES! LIBRES PAR LA PENSÉE, ET DE VOS ACTES!

JE PARIE QUE C'EST MON PRINCE PHANN QUI A ACCOMPLI CE COUP D'ÉTAT!

OH! VIVEMENT QUE NOUS LE RETROUVIONS!

...À CE MÊME PALAIS...

CRAK

TANDIS QUE, FOLLES DE JOIE, D'IMMENSES FOULES SE RUAIENT VERS LE PALAIS DU TYRAN...

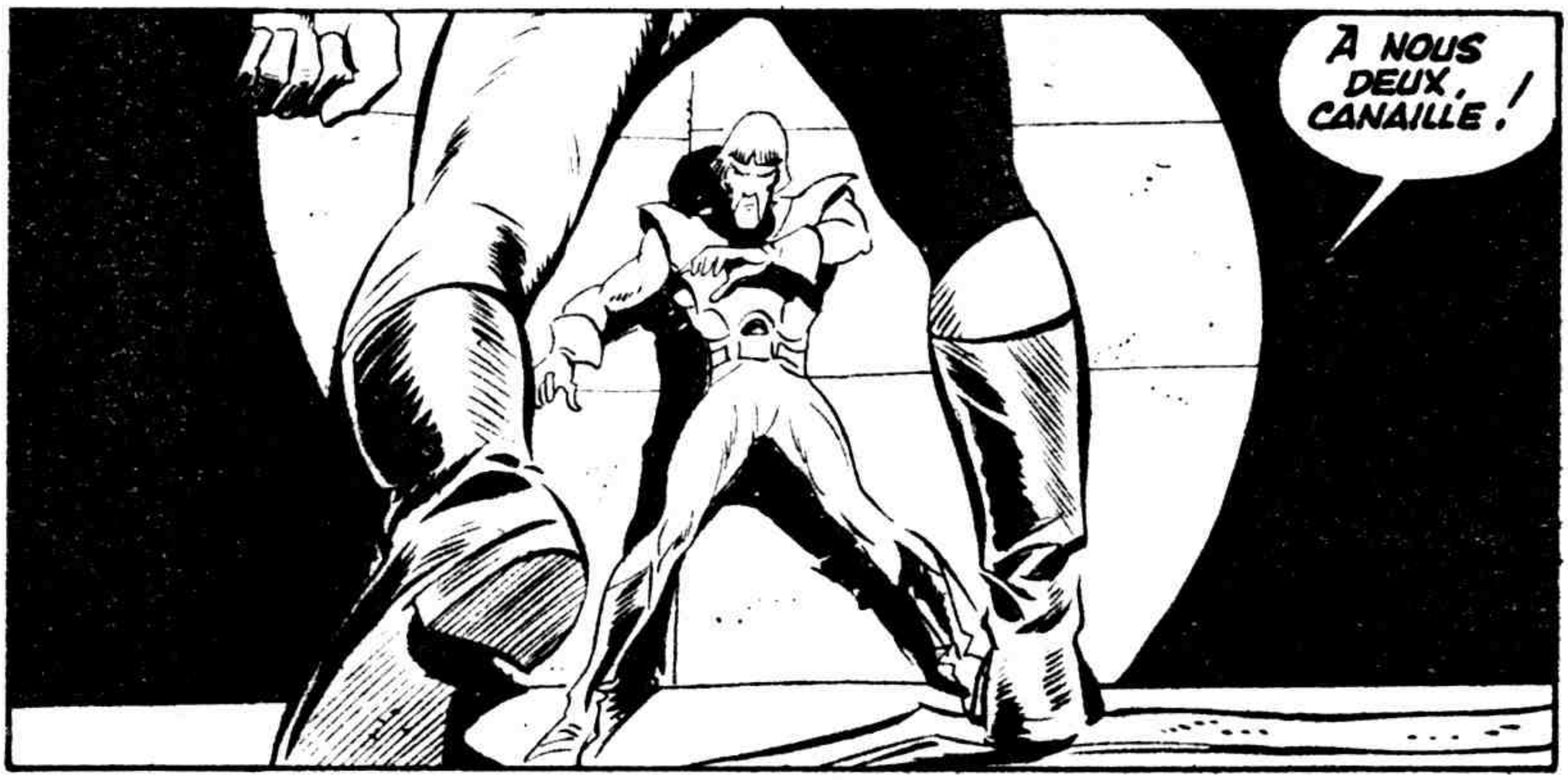
À NOUS DEUX, CANAILLE !

UN PASSAGE SECRET !

TU NE M'ÉCHAPPERAS PAS, VAXX !

ZUN

IL NE DOIT PAS FILER COMME ÇA ! IL DOIT ÊTRE SOUMIS AU JUGEMENT DE LA HAUTE COUR DU GRAND CONSEIL !...

OH ! UNE COSMONEF D'OR !

NOUS NOUS RETROUVERONS, PHANN !

WOOOM

AH !

POUR CONSTRUIRE CET ENGIN, J'AI UTILISÉ L'OR DE MES SUJETS !

... IL NE ME RESTE QU'À JOUIR DE MA COLOSSALE RICHESSE, SUR QUELQUE LOINTAINE PLANÈTE !...

LE TYRAN ! S'ENFUIT !

VOUS AVEZ PU CAPTURER VAXX ?

IMPOSSIBLE, MAÎTRE ! MAINTENANT, IL DOIT ÊTRE AUX CENT MILLE DIABLES, AVEC SA COSMONEF D'OR !

LORSQUE LE PRINCE PHANN REVINT À LUI...

BELLA

IL NE RESTAIT PLUS À PHANN ET À BELLA, QU'À RETOURNER À LA CAPITALE GALAXIQUE, EN COMPAGNIE DE SANCHO...

J'AI REÇU UN MESSAGE ANNONÇANT QUE L'ON A ÉTÉ CHERCHER TON PÈRE DANS LA JUNGLE DE LA NOUVELLE-TERRE, ET QU'ON L'A RAMENÉ À LA CAPITALE !

C'EST AINSI QUE ...

BELLA !

PAPA !

ENFIN !

PLUS DE NOUVELLES DU TYRAN ! IL NE NOUS RESTE QU'À ÉLIRE LE NOUVEAU ET LÉGITIME PRÉSIDENT DE LA FÉDÉRATION INTERSTELLAIRE !

TU VAS RETOURNER SUR TA PETITE PLANÈTE ?

M'NON ! PAS AVANT D'EN AVOIR FINI AVEC VAXX !

37

PAPA... ME PERMETS-TU DE L'ACCOMPAGNER ?

NON ! CE SERA TRÈS DANGEREUX... EUH... COMME IL TE PLAIRA, MON ENFANT...

ELLE AIME PHANN... MAIS LE CŒUR DE PHANN EST ENCORE PLEIN DU SOUVENIR DE LA PRINCESSE DISPARUE...

PENDANT CE TEMPS, VAXX...

JE PENSAIS QUE LA RICHESSE ME CONSOLERAIT DE MES DÉBOIRES... MAIS NON !... RIEN NE VAUT L'IVRESSE DU POUVOIR ABSOLU !

IL FAUT POUR LE MOINS QUE JE REDEVIENNE LE MAÎTRE DE LA NOUVELLE-TERRE ! LES MERCENAIRES DE CETTE PLANÈTE M'Y AIDERONT !

HMMM ! JE NE COMPRENDRAI JAMAIS POURQUOI CES NABOTS JOUISSENT D'UNE PAREILLE RÉPUTATION D'INVINCIBLES GUERRIERS !

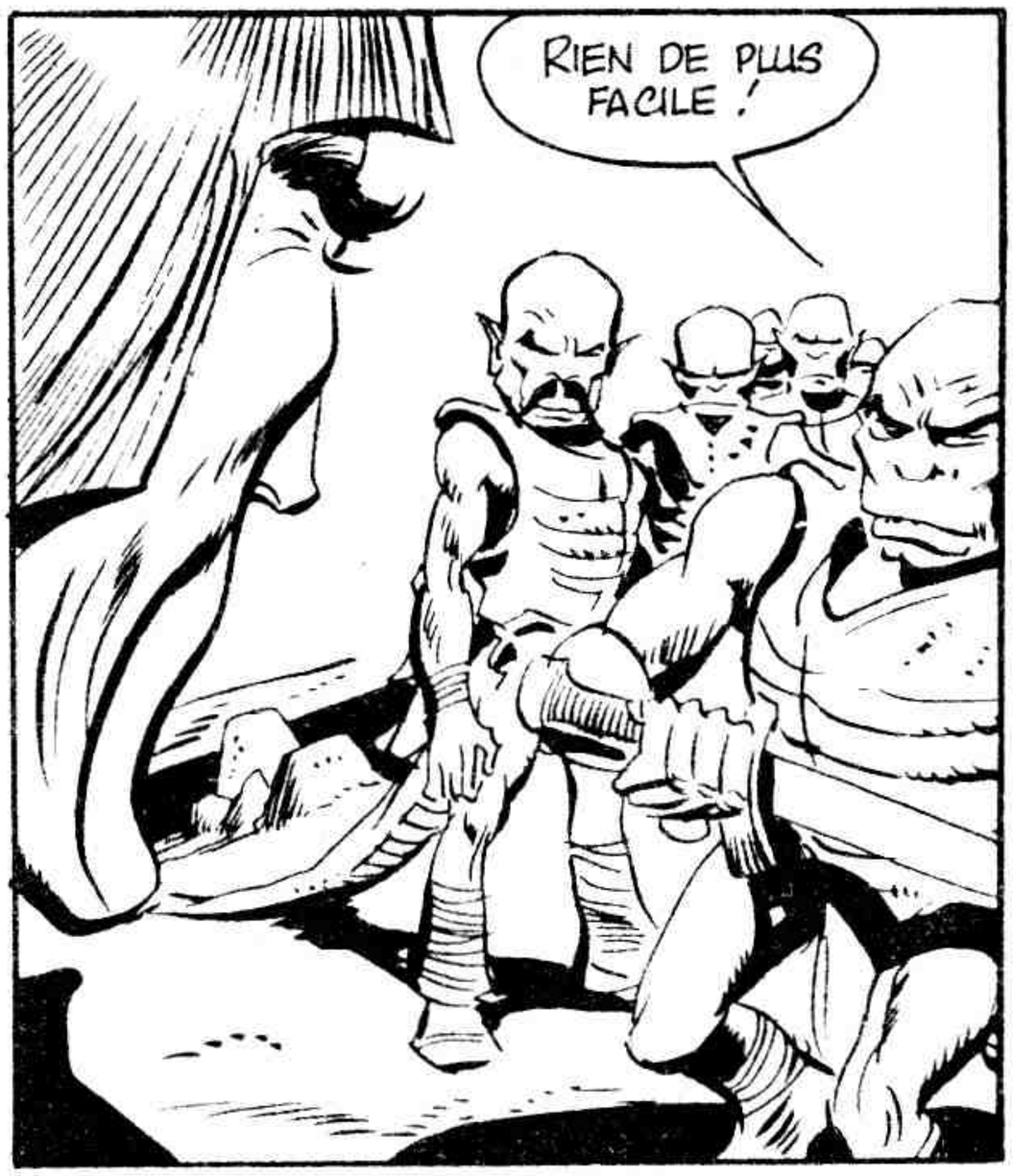

Publicité pour la France: Edigraph Publicité 16, rue de Turbigo - 75002 Paris. 297-55-70

VOIS !... LES TISSUS AMPUTÉS DE NOTRE CORPS SE RÉGÉNÈRENT À L'INSTANT !

VOUS ÊTES DONC IMMORTELS !

IL EXISTE BIEN UN MOYEN POUR NOUS TUER... MAIS NOUS NE SOMMES PAS ASSEZ FOUS POUR LE CRIER PAR-DESSUS LES TOITS !

FABULEUX !

AVEC VOUS, JE FERAI DE GRANDES CHOSES ! HUHUHU ! PRENDS GARDE, PHANN ! PRENDS GARDE !

DE BIEN TERRIBLES ÉPREUVES ATTENDAIENT ENCORE LE PRINCE PHANN... NE MANQUEZ PAS LE PROCHAIN ÉPISODE, LES AMIS !

FIN DE L'ÉPISODE

MON JOURNAL

ISSN 0220-4428

ANTARÈS

Nº 19

MENSUEL - 3 F.

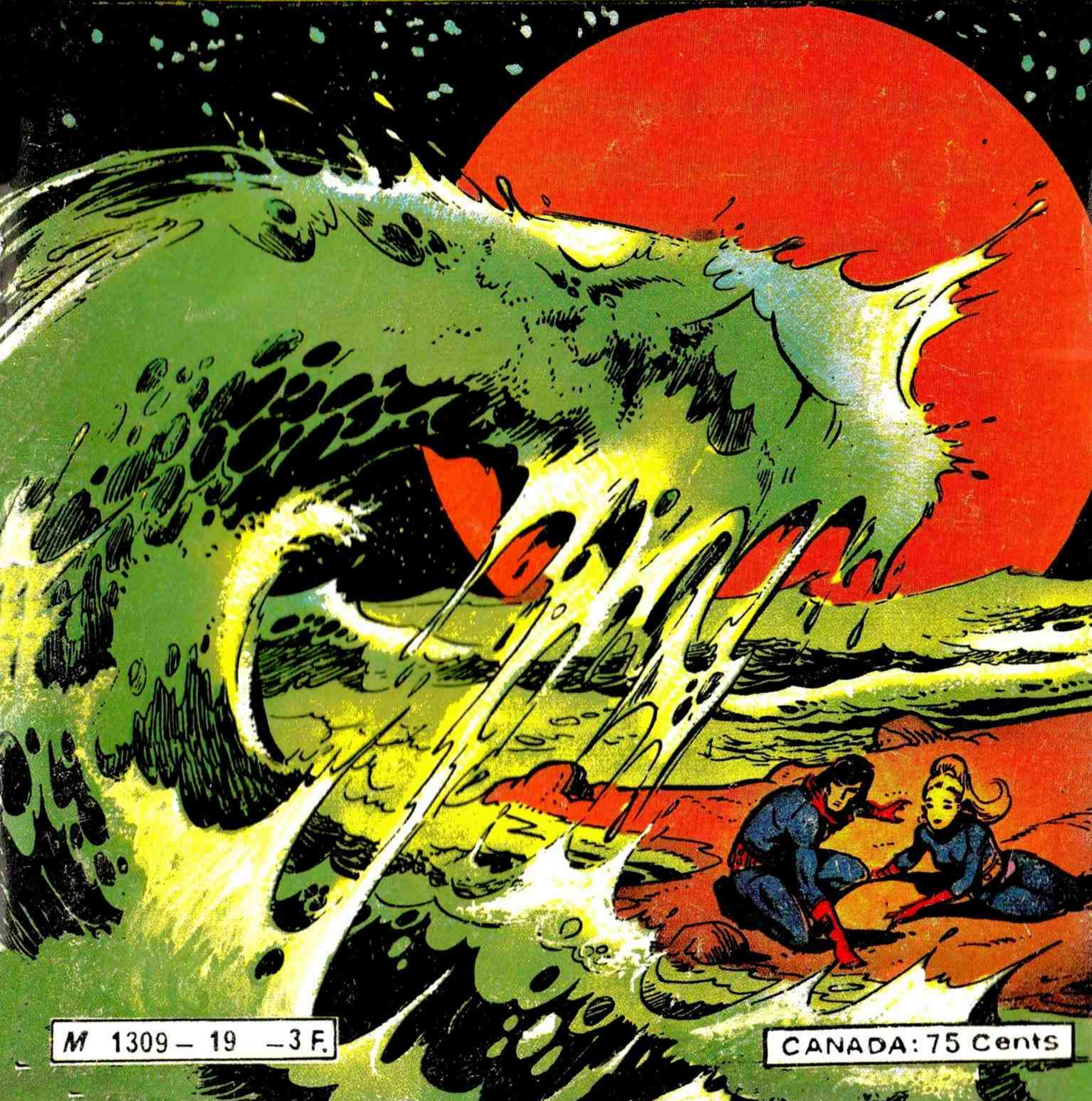

M 1309 – 19 – 3 F.

CANADA: 75 Cents

PHANN

"LE DRAME DE LA PLANÈTE CERVEAU"

CHASSÉ DU POUVOIR PAR LE PRINCE PHANN, LE CRUEL VAXX A ENGAGÉ, POUR REDEVENIR LE MAÎTRE DE LA GALAXIE, LES REDOUTABLES MERCENAIRES AKS, DES NAINS SANGUINAIRES QUI N'ONT RIEN, EN PRINCIPE, A REDOUTER DE LEURS ENNEMIS, CAR ILS SONT IMMORTELS... CEPENDANT, LOIN DE SE DOUTER DE LA CHOSE, PHANN, BELLA ET SANCHO ONT QUITTÉ LA PLANÈTE LYNX A BORD D'UNE ASTRONEF QUE LEUR ONT OFFERT LES LYNXIENS...

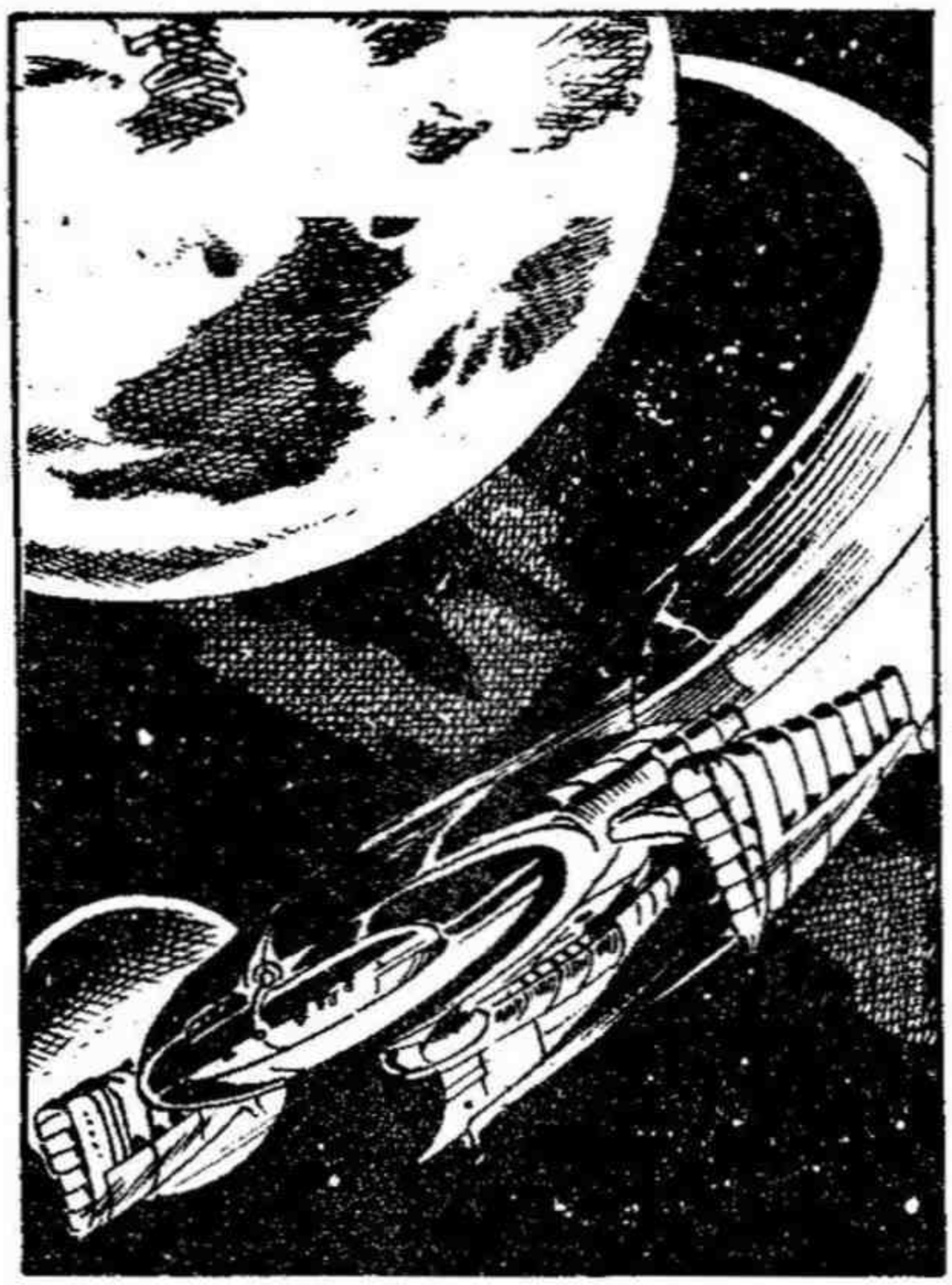

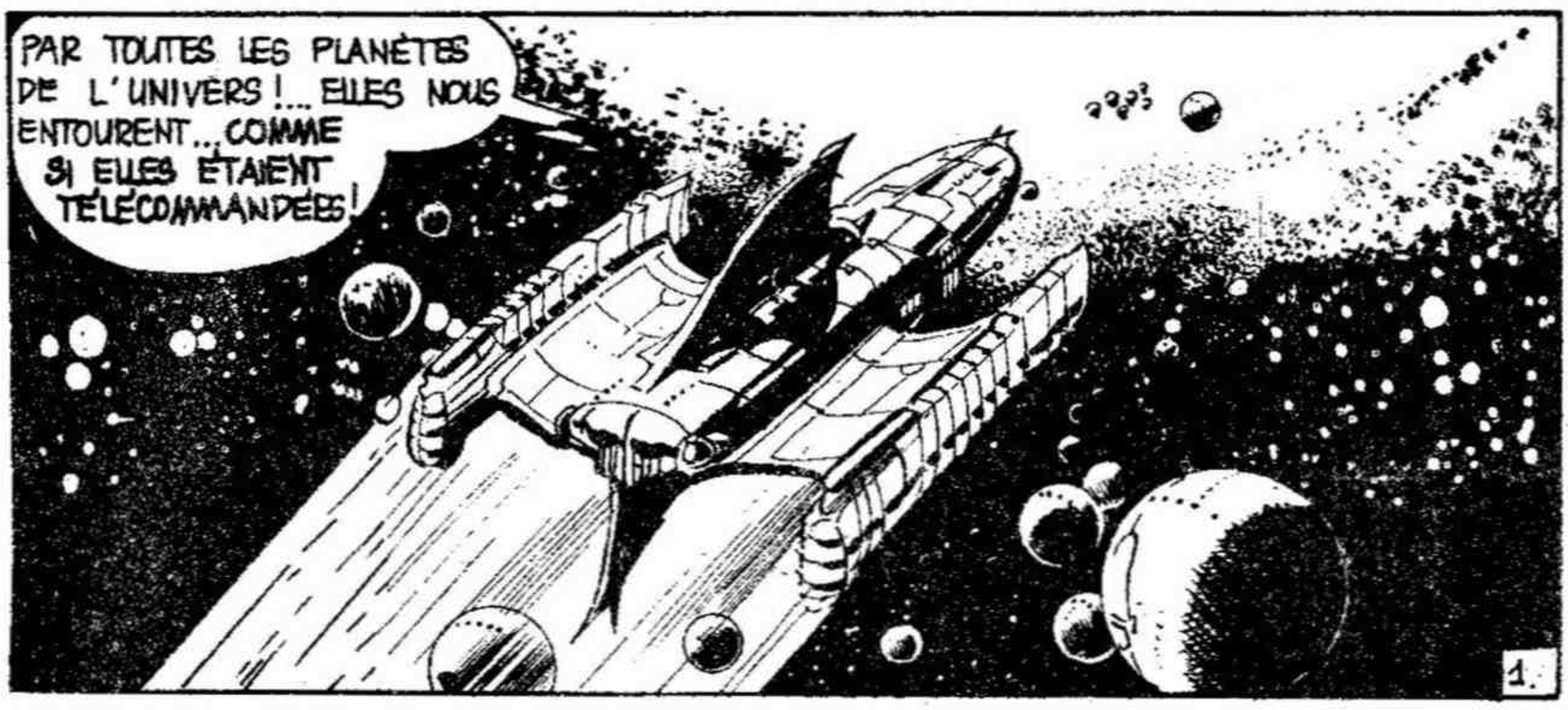

CE SONT DES ASTRONEFS MONOPLACES !... ET VOYEZ QUI EN SORT !...

DES MERCENAIRES AKS !

QU'EST-CE QU'ILS NOUS VEULENT ?

JE L'IGNORE !... LES AKS NE SONT PAS DES PIRATES... POUR LE SAVOIR, OUVRONS-LEUR...

VOUS ÊTES DES AMIS DES LYNXIENS DONC NOS ENNEMIS !... QUE PERSONNE NE BOUGE !

NON! ARRÊTE SANCHO!

DÉJÀ, SANCHO AVAIT TIRÉ, PULVÉRISANT LE BRAS D'UN AK...

WOOM

...MAIS AUSSITÔT...

OH! SON BRAS ...IL S'EST RÉGÉNÉRÉ!!!

LAISSONS TOMBER... POUR LE MOMENT...

OOH

CEPENDANT, LES ÉTRANGES ASTRONEFS DES AUTRES AKS POURSUIVAIENT LEUR VOL VERS LA PLANÈTE LYNX...

...OÙ, DÉJÀ, ON LES AVAIT APERÇUES...

DES MÉTÉORITES!... BAH!... ELLES SE DÉSINTÉGRERONT AU CONTACT DE NOTRE ATMOSPHÈRE!

C'EST AINSI QUE LES MERCENAIRES PURENT ATTERRIR SANS AVOIR EU À AFFRONTER LES INTERCEPTEURS LYNXIENS...

OH!... LES AKS!

ALEEERTE! ... AUX ARMES!

POUR LES FÉROCES NAINS, LE COMBAT NE FUT QU'UNE FORMALITÉ...

BOOM

PAM

PAM

MAINTENANT, DE TOUTES PARTS, LES ENVAHISSEURS CONVERGEAIENT VERS LA CAPITALE...

...OÙ BIENTÔT...

AU SECOOOOOURS!

PAM

PAM

DÉJÀ, UN COMMANDO AK S'ÉTAIT INTRODUIT DANS L'IMMENSE SALLE DU PARLEMENT LYNXIEN...

QUE PERSONNE NE BOUGE!

IL N'Y A PLUS DE DÉMOCRATIE! ...LE DICTATEUR EST REVENU!

LE DICTATEUR?

OUI !... MOI !

PARLEMENTAIRES LYNXIENS ! VOUS AVEZ ÉTÉ LES ALLIÉS DE PHANN !... VOUS MOURREZ TOUS !

UNE POIGNÉE SEULEMENT DE REPRÉSENTANTS DES PEUPLES LYNXIENS ÉCHAPPÈRENT À LA CAPTURE ET SE RÉFUGIÈRENT DANS LES ÉGOUTS DE LA CAPITALE...

IL NOUS FAUT ORGANISER LA RÉSISTANCE CONTRE L'ENVAHISSEUR !

JE NE DIS PAS NON, MAIS... COMMENT COMBATTRE DES GENS QUI SONT IMMORTELS ?

EN ATTENDANT LEUR EXÉCUTION, LE PRINCE PHANN, BELLA ET TOUS LES CONDAMNÉS À MORT, AVAIENT ÉTÉ RASSEMBLÉS DANS DES BÂTIMENTS TRANSFORMÉS EN PRISONS...

TU N'AS DONC PAS PEUR DE LA MORT, AMI, POUR JOUER UNE MUSIQUE SI GAIE...

DANS LES PIRES MOMENTS DE DÉTRESSE, LA MUSIQUE M'A TOUJOURS RENDU CALME ET ESPOIR...
LE MOMENT DE L'EXÉCUTION EST VENU !... TOUT LE MONDE DEBOUT POUR...
AAAAAAAAH !
ILS SONT MORTS !
BEN ÇA, ALORS ! ...QU'EST-CE QUI LEUR EST ARRIVÉ ?
PERSONNE NE LES A TOUCHÉS...
LA FLÛTE, LES AMIS !'!!
7.

LA SEULE ARME QUI AIT RAISON DE CES "IMMORTELS"!... LES CELLULES DE LEURS CERVEAUX NE SUPPORTENT PAS LA MUSIQUE... CONTINUE A JOUER, AMI!... LES PORTES DE LA PRISON NOUS SONT OUVERTES...

AAAAAAAAH

C'EST AINSI QUE TOUS LES PRISONNIERS RÉUSSIRENT A S'ENFUIR...

...ET QUE LE PRINCE PHANN PU REJOINDRE LES LYNXIENS QUI REFUSAIENT DE SE PLIER A LA TYRANNIE DE VAXX...

QUE DES MESSAGERS ALERTENT TOUS LES CENTRES DE RÉSISTANCE DE LA PLANÈTE, ET QUE L'ON FABRIQUE SANS PLUS TARDER LE MAXIMUM D'ARMES QUI NOUS PERMETTRONT DE VAINCRE LES AKS!

C'EST AINSI QUE, DANS TOUTES LES USINES...

...DANS CHAQUE FOYER...

...FUT PRÉPARÉ LE JOUR HISTORIQUE...

...OÙ DES MILLIERS DE JOUEURS DE FLÛTES ANÉANTIRENT L'IMMORTELLE HORDE DES AKS...

PRIS DE COURT, CEUX QUI AVAIENT ÉCHAPPÉ À LA MORT SE REMBARQUÈRENT EN CATASTROPHE...

... COMME S'ÉTAIT DÉJÀ REMARQUÉ LE TYRAN...

DANS L'AFFAIRE, J'AI MÊME PERDU MA COSMONEF D'OR... MAIS JE REVIENDRAI !!!

CEPENDANT, À BORD DU PLUS RAPIDE DES INTERCEPTEURS LYNXIENS PHANN AVAIT PRIS EN CHASSE LA FLOTTILLE EN DÉROUTE...

ÇA NE PEUT ÊTRE QUE LUI...

...OUI !... LES AKS LE RENDENT RESPONSABLE DE LEUR DÉCONFITURE ET ILS LE CHASSENT IGNOMINIEUSEMENT !... UN PETIT COUP DE SEMONCE POUR COMMENCER...

UN COUP DE SEMONCE !

BOOOM

YOUS NE M'AUREZ PAS VIVANT!
5.

LE MOMENT EST VENU DE PAYER TOUS TES CRIMES, ASSASSIN !

MAINTENANT, LES DEUX HOMMES SE FAISAIENT FACE ...

...ET, TOUT A COUP...
11

MAIS LE PRINCE PHANN ÉTAIT INFINIMENT PLUS RAPIDE...

WOOOM

...ET C'EST AINSI QUE SE TERMINA LA BANGLANTE CARRIÈRE DE VAXX LE TYRAN...

IL NE RESTAIT PLUS AU PRINCE QU'À REVENIR SUR LA PLANÈTE LYNX...OÙ L'ATTENDAIENT BELLA ET SANCHO...

DANS DEUX OU TROIS JOURS, NOUS NOUS EN IRONS...

HMMMM!... IL SE PASSE DES CHOSES PAS CATHOLIQUES, EN CE MOMENT, ICI, MAÎTRE!... FIGURE-TOI QU'UN INDUSTRIEL DE LYNX S'EST MIS À FABRIQUER DES ROBOTS QU'IL VEND À UN PRIX RIDICULE...

"...SI BIEN QUE QUANTITÉ D'ENTREPRISES ONT COMMENCÉ À LICENCIER LEUR PERSONNEL POUR LE REMPLACER PAR DES ROBOTS QUI TRAVAILLENT VINGT-QUATRE HEURES SUR VINGT-QUATRE...

...SANS ROUSPÈTER, SANS DEMANDER D'AUGMENTATION... IL FAUDRAIT INTERDIRE L'UTILISATION DE ROBOTS DANS L'INDUSTRIE... MAIS... VACHE DE PROBLÈME!... PERSONNE NE VOIT COMMENT ÇA VA FINIR...

TANDIS QU'UN PEU PARTOUT, LES TRAVAILLEURS ORGANISAIENT DES MANIFESTATIONS PACIFIQUES...

...PHANN ÉTAIT REÇU PAR XONT, LE FABRIQUANT DES ROBOTS...

*
*
*
*
*

ON POURRAIT UTILISER CES ANDROÏDES POUR METTRE EN VALEUR DES RÉGIONS MALSAINES DE L'HÉMISPHÈRE SUD DE LA PLANÈTE... LES PROTESTATIONS DES TRAVAILLEURS SONT LÉGITIMES ET, SI LA TENSION S'AGGRAVE, ÇA TOURNERA MAL!

MAIS CERTAINEMENT, PRINCE! MAIS CERTAINEMENT...

...HUHU!... COMMENT N'AVONS-NOUS PAS SONGÉ PLUS TÔT À CETTE SOLUTION?... RAVI DE VOUS AVOIR VU, PRINCE!

FAITES-LE DISPARAÎTRE !

DANS LES PLUS BREFS DÉLAIS, PATRON !

CEPENDANT, SUR LA PLANÈTE ZINA...

NOTRE AGENT, CE CHER XONT, EST EN TRAIN DE PROVOQUER, FORT HABILEMENT, DES CONFLITS SOCIAUX SUR LA PLANÈTE LYNX!... LORSQUE LES TROUBLES AURONT DÉGÉNÉRÉ EN GUERRE OUVERTE, NOUS INTERVIENDRONS EN PACIFICATEURS... ET NOUS Y RESTERONS EN MAÎTRES!!!

"... CAR TELLE EST NOTRE MISSION: NOUS SOMMES DES PACIFICATEURS, DES UNIFICATEURS..."

..." ET DES CONQUÉRANTS QUI, APRÈS AVOIR ÉTABLI LEUR DOMINATION SUR LYNX L'ÉTABLIRONT SUR LA GALAXIE ENTIÈRE..."

PENDANT CE TEMPS, DANS LA CAPITALE DE LA PLANÈTE LYNX, PHANN S'EN RETOURNAIT AUPRÈS DE BELLA ET DE SANCHO...

MA FOI, CE XONT M'A PARU RAISONNABLE...

...LORSQUE...

...TOUT A COUP...

PAR TOUTES LES PLANÈTES!...QU'EST-CE QUE...!!

L'INSTANT D'APRÈS...

XONT!...CANAILLE!!!

HA!HA!HA!...VOILÀ QUI EST FAIT!...ESPÉRONS QUE XONT TIENDRA SA PROMESSE ET QUE NOUS SERONS RICHES A CREVER LORSQUE LES ZINIENS SERONT LÀ!

MAINTENANT...COMME ON NOUS L'A ORDONNÉ, IL FAUDRAIT QU'ON LIQUIDE LE PRINCE PHANN... MAIS ÇA, JE NE ME SENS PAS CAPABLE DE LE FAIRE!

MOI NON PLUS!... LE MIEUX, VOIS-TU... CE SERAIT DE L'ABANDONNER SUR L'ÎLE DES MONSTRES!... ENSUITE, PERSONNE N'EN ENTENDRA PLUS PARLER!

UN PEU PLUS TARD...

MAINTENANT, TOUT EST CLAIR : XONT PROVOQUERA DES CONFLITS SOCIAUX SI GRAVES QUE LES MILITAIRES DE ZINA INTERVIENDRONT, PROCLAMERONT LA LOI MARTIALE ET DEVIENDRONT LES MAÎTRES DE LA PLANÈTE !...

ET MOI JE SUIS LÀ... COINCÉ SUR CETTE ÎLE... SANS POUVOIR PRÉVENIR LES LYNXIENS DU DANGER QU' ILS COURENT !

LE PILOTE ET LE CO-PILOTE ONT PARLÉ DE MONSTRES !... OÙ PEUVENT-ILS BIEN ÊTRE ?

OOOHH!

SI AU MOINS J'AVAIS UNE ARME !...

JE... JE SENS QUE JE NE SORTIRAI PAS VIVANT DE CET ENFER !...

GRUAUUU

UN LION AILÉ !

GRRJAUU

AH

IL A UNE FORCE TERRIFIANTE ... DES CROCS ÉPOUVANTABLES ... MAIS ...

GRUAUU

...SI JE RÉUSSISSAIS À LE DOMPTER COMME JE L'AI FAIT AVEC L'UNICORNE AILÉ ... NON SEULEMENT J'ÉCHAPPERAIS À LA MORT ...

...MAIS JE QUITTERAIS CETTE ÎLE D'ÉPOUVANTE !

PENDANT D'INTERMINABLES MINUTES LE MONSTRE AILÉ EFFECTUA DE BRUTALES ACROBATIES, POUR SE DÉBARRASSER DE SON IMPLACABLE CAVALIER...

MAIS, POUR FINIR...

PARFAIT MON CHATON!... MAINTENANT NOUS ALLONS NOUS DIRIGER VERS LE CONTINENT...

...COMME ÇA, OUI, MON BEAU!... DANS CETTE DIRECTION!...

DES HEURES PLUS TARD...

NOUS Y VOILÀ!... PEUT-ÊTRE ARRIVERAI-JE À TEMPS POUR FLANQUER PAR TERRE LES PLANS CRIMINELS DE CETTE FRIPOUILLE DE XONT!...

DES USINES EN FLAMMES!...DE GRAVES TROUBLES ONT ÉCLATÉ! ET LES ZINIENS VONT EN PROFITER POUR INTERVENIR!

LES OUVRIERS DÉTRUISENT LES ROBOTS QUI LES ONT REMPLACÉS DANS LES USINES...

IL DOIT Y AVOIR GRAND BRANLE-BAS DE COMBAT DANS LA CAPITALE!... JE PARIERAIS N'IMPORTE QUOI QUE XONT ET LES GRANDS PONTIFES DU PATRONNAT SONT RÉUNIS EN CE MOMENT POUR DÉCIDER DE LA RIPOSTE A OPPOSER... ET LEUR DÉCISION NE FAIT PAS DE DOUTE!

PHANN NE SE TROMPAIT PAS... A CE MÊME MOMENT, LES P.D.G. DES PLUS GRANDS TRUSTS LYNXIENS ÉTAIENT RÉUNIS AUTOUR DE XONT...

MESSIEURS... LA POLICE EST AU-DESSOUS DE TOUT! NOUS NE POUVONS PAS LAISSER CES DÉSORDRES FAIRE TACHE D'HUILE! NOUS DEVONS FAIRE APPEL A NOS AMIS ZINIENS!...

NE CRAIGNEZ-VOUS PAS QUE LES MILITAIRES PROFITENT DE LA SITUATION POUR PRENDRE LE POUVOIR CHEZ NOUS?

ORDRE, PRODUCTION ET PROFIT, TELS DOIVENT ÊTRE NOS MOTS D'ORDRE! DICTATURE, ROYAUTÉ, DÉMOCRATIE OU RÉPUBLIQUE NE SONT QUE DES MOTS POUR AMUSER LES SOTS!

TU PEUX RETOURNER DANS TON ÎLE, MON VIEUX!...MOI, JE N'AI PAS UN INSTANT À PERDRE!...

MAINTENANT,

PEU APRÈS, PHANN RETROUVAIT SES AMIS...

NOUS DEVONS SANS PLUS TARDER METTRE XONT ET SES COMPLICES EN ÉTAT D'ARRESTATION!

LES APPAREILS DE DÉTECTION ONT DÉCELÉ L'APPROCHE DES COSMONEFS ZINIENNES!

TROP TARD!

S'IL LE FAUT, NOUS COMBATTRONS JUSQU'À LA MORT!

AUX INTERCEPTEURS, LES AMIS!

PEU APRÈS, LES INTERCEPTEURS LYMIENS DÉCOLLAIENT EN TROMBE...

L'ARMÉE ZINIENNE EST LA MIEUX ENTRAÎNÉE DE LA GALAXIE !... IL NOUS FAUT FAIRE COMPRENDRE À CES BRUTES QUE NOTRE ASSERVISSEMENT LEUR COÛTERA DES PERTES CRUELLES !

CEPENDANT, LA FORMIDABLE FLOTTE SPATIALE ZINIENNE APPROCHAIT À UNE VITESSE FABULEUSE...

...ET, À CE MÊME MOMENT, À BORD DE LA CÔSMONEF AMIRALE...

INTERCEPTEURS EN VUE !

HO ! HO !... NOUS N'EN FEBONS QU'UNE BOUCHÉE !

BRANLE-BAS DE COMBAT !... FEU !

CE FUT UN MASSACRE...

CRA

BOOM

IL NE RESTE PLUS QUE NOUS !

INUTILE DE DONNER NOTRE VIE, NOUS AUSSI, SANS RAISON!...

ÉLOIGNONS-NOUS, OUI!... VOUS ÊTES LE MEILLEUR PILOTE, PRINCE! À VOUS LES COMMANDES!

BRAVO!... NOUS SOMMES POSITIVEMENT PASSÉS À TRAVERS TOUTES CES EXPLOSIONS GRÂCE À VOUS, PRINCE PHANN... ET MAINTENANT... QU'ALLONS-NOUS FAIRE?

CEPENDANT, SANS RENCONTRER DE RÉSISTANCE, LES ZINIENS AVAIENT DÉBARQUÉ SUR LA PLANÈTE LYNX OÙ LES ACCUEILLIRENT XONT ET LES RENÉGATS DE SON ESPÈCE...

REGARDEZ-LES DÉFILER, CES BRUTES!... JAMAIS PLUS ILS NE S'EN IRONT!...

PENDANT CE TEMPS, DANS L'ESPACE...

NOUS LEUR AVONS ÉCHAPPÉ... MAIS UNE EXPLOSION A ENDOMMAGÉ NOTRE SEXTANT COSMIQUE!

NOUS NE SAVONS PAS OÙ NOUS SOMMES... ET NOUS SAVONS ENCORE MOINS OÙ NOUS ALLONS !

HEEEEE !... VOUS AVEZ VU L'ALLURE QU'ELLE A, CETTE PLANÈTE, LÀ-BAS?

APPROCHONS-NOUS-EN POUR L'EXAMINER DE PLUS PRÈS !

CE N'EST PAS IMAGINABLE ! ...ON DIRAIT TOUT À FAIT... TOUT À FAIT...

...UN CERVEAU !

C'EST BURLESQUE ...TU NE TROUVES PAS, MAÎTRE?

ATTERRISSONS, NOUS VERRONS BIEN !

L'ATMOSPHÈRE EST RESPIRABLE !

ATTENDEZ QUE J'ANALYSE LA MATIÈRE DONT EST FAITE CETTE PLANÈTE...

ALORS ?

C'EST PAS CROYABLE, ÇA AUSSI, MAÎTRE !... CE SONT DES CELLULES ORGANIQUES... TOUT À FAIT LE GENRE DE CELLES QUI COMPOSENT LE CERVEAU HUMAIN !!!

COMMENT EST-CE POSSIBLE, ALORS QU'IL N'Y A NI PLANTE, NI EAU...

OH ! DES GENS QUI ARRIVENT, LÀ-BAS !

HUH !

MAIS...

C'EST NOUS !!!

JE...JE RÊVE !

NON ! TU ES ON NE PEUT MIEUX RÉVEILLÉE...

NOUS SOMMES VOTRE EXACTE REPRODUCTION ...MAIS SANS ÂME !

POURTANT... VOUS PARLEZ ! VOUS SEMBLEZ RAISONNER...

LA PLANÈTE-CERVEAU SUR LAQUELLE VOUS VOUS ÊTES POSÉS A LA FACULTÉ TRÈS PARTICULIÈRE DE REPRODUIRE LA MATIÈRE... OXYGÈNE, CORPS HUMAINS MACHINES !... NOUS RAISONNIONS, MAIS AVEC UN SEUL CERVEAU... CELUI DE NOTRE PLANÈTE !

NOUS POUVONS NOUS MULTIPLIER A L'INFINI !

TERRIFIANT !

ATTENDEZ !... SI NOUS DEMANDIONS A LA PLANÈTE-CERVEAU DE NOUS AIDER CONTRE LES 21-NIENS ?

CEPENDANT, DANS LA CAPITALE DE LYNX...

VOUS DEVEZ METTRE A MORT TOUS CEUX QUI S'OPPOSENT A MOI, SI NOUS NE VOULONS PAS QU'ILS POUSSENT LE PEUPLE A SE REBELLER !

27

NOUS NE SOMMES PAS DES ASSASSINS, XONT! ...LES OPPOSANTS SERONT JUGÉS SUIVANT LES LOIS DE ZINA!...

PENDANT CE TEMPS...

IL NOUS FAUT FAIRE VITE, SI NOUS NE VOULONS PAS QUE LES ENVAHISSEURS MASSACRENT LES LYNXIENS!

TANDIS QUE, SUR LA PLANÈTE-CERVEAU, HOMMES ET COSMONEFS CONTINUAIENT À SE REPRODUIRE...

...SUR LYNX UNE COUR MARTIALE AVAIT COMMENCÉ À JUGER LES "REBELLES"...

...VOUS AVEZ PROVOQUÉ LES DÉSORDRES, LES DESTRUCTIONS!... VOUS MÉRITEZ DONC LE MAXIMUM DES PEINES PRÉVUES!

À CE MÊME MOMENT...
NOUS SOMMES PRÊTS!
AVEC LA FORMIDABLE ESCADRE DONT NOUS DISPOSONS, NOUS DEVRIONS ANÉANTIR LES ZINIENS EN MOINS DE DEUX!

L'INSTANT D'APRÈS...

...LA "FLOTTE" DU PRINCE PHANN PRENAIT LA DIRECTION DE LYNIX...

...OÙ, CEPENDANT...
...CE, EN FOI DE QUOI, POUR LES FAITS SUSDITS, VOUS CONDAMNONS À LA PEINE DE MORT!...

VOUS SEREZ DONC DÉSINTÉGRÉS JUSQU'À CE QU'IL NE RESTE MÊME PLUS LA POUSSIÈRE DE VOTRE POUSSIÈRE!...
ASSASSINS!
29

C'EST ALORS QUE...

SEIGNEURS GÉNÉRAUX !... UNE FLOTTE SPATIALE VENANT VERS NOUS EST SIGNALÉE PAR NOS DÉTECTEURS !!!

SANS PLUS TARDER, LA FLOTTE ZINIENNE PRIT SON VOL...

...TANDIS QUE LA PLANÈTE-CERVEAU...

J'AI FAIT TOUT CE QUI ÉTAIT EN MON POUVOIR POUR VENIR EN AIDE AU PRINCE PHANN ET À SES AMIS... MAIS JE CRAINS QUE LES EFFORTS QUE J'AI DÉPLOYÉS POUR LES REPRODUIRE...

...A DES QUANTITÉS D'EXEMPLAIRES, EUX ET LEURS MACHINES... NE... ME SOIENT FATALS!...

ET C'EST AINSI QU'AU MOMENT MÊME OÙ LES DEUX FLOTTES SPATIALES SE RETROUVAIENT FACE À FACE...

EN AVANT ! DÉTRUISONS LES HORDES ZINIENNES !

...LA PLANÈTE-CERVEAU SE DÉSINTÉGRA...

...ET, INSTANTANÉMENT...

JE CRAINS QUE NOTRE COLOSSALE AMIE N'AIT PAYÉ DE SON EXISTENCE L'AIDE QU'ELLE A BIEN VOULU NOUS DONNER!... JE NE VOIS PAS D'AUTRE EXPLICATION!

NOUS SOMMES PERDUS RENDONS-NOUS

OH!

NOUS SOMMES À NOUVEAU SEULS!

LA PLANÈTE-CERVEAU NOUS A LAISSÉS CHOIR... JUSTE AU MOMENT DE LA BATAILLE!

À CE MÊME MOMENT, À BORD DE LA COSMONEF AMIRALE ADVERSE...

ILS SE SONT VOLATILISÉS... SAUF UN!

IMPOSSIBLE! ...JE CRAINS QU'ILS N'AIENT TROUVÉ LE MOYEN DE SE RENDRE INVISIBLE ET INDÉCELABLE AUX RADARS!!!

AUTREMENT DIT, ILS POSSÈDENT UNE TECHNIQUE INFINIMENT PLUS AVANCÉE QUE LA NÔTRE!

JE SUGGÈRE RESPECTUEUSEMENT DE...D'EFFECTUER UN REPLI ÉLASTIQUE ET..ET IMMÉDIAT, SEIGNEURS GÉNÉRAUX!

OOOHH! ILS FICHENT LE CAMP!

HA! HA! HA!... ILS S'IMAGINENT CERTAINEMENT QUE NOUS POSSÉDONS UNE ARME SECRÈTE NOUS PERMETTANT D'APPARAÎTRE ET DE DISPARAÎTRE À VOLONTÉ!

CE FUT SUR LA PLANÈTE LYNX UNE JOIE IMMENSE...

ILS SE SONT ENFUIS!

NOUS SOMMES LIBRES

VOUS ÊTES LIBRES, LES AMIS !

MAIS, QUELQUES JOURS PLUS TARD, LORSQUE LE PARLEMENT REPRIT SES ASSISES...

...LES ÉVÈNEMENTS DE CES DERNIERS MOIS ONT PARALYSÉ TOUS LES SECTEURS DE NOTRE PRODUCTION !... SI NOUS NE TROUVONS PAS, AVANT PEU, DU RAVITAILLEMENT EN SUFFISANCE, NOUS MOURRONS DE FAIM !

C'EST AINSI QUE L'ON CONFIA AU PRINCE PHANN LA MISSION D'ACQUÉRIR DES VIVRES SUR UNE AUTRE PLANÈTE...

LA PLANÈTE HURON EST ESSENTIELLEMENT AGRICOLE !... C'EST PAR LÀ QUE NOUS COMMENCERONS NOTRE QUÊTE !

FAEN

QUELQUES JOURS PLUS TARD...

C'EST, DIT-ON, LA PLANÈTE LA PLUS FERTILE DE LA GALAXIE !... ADMIREZ CES CHAMPS A PERTE DE VUE...

MAINTENANT, IL NOUS FAUT CONTACTER LES INDIGÈNES...

OH ! UN ŒUF ÉNORME... EN TRAIN D'ÉCLORE !...

CRIK

POUAAAHHH !

UN SQUELETTE HUMAIN DANS UN ŒUF !... C'EST DINGUE !

?

ASSASSINS !!!

NOUS N'AVONS RIEN FAIT, LES AMIS !... ÇA VOUS PARAÎTRA SANS DOUTE IDIOT, MAIS CE SQUELETTE ÉTAIT DANS UN ŒUF !!!

ÇA VA DE SOI... ET C'EST JUSTEMENT POUR ÇA QUE VOUS SEREZ CONDAMNÉS À MORT ! LA CHALEUR DE VOTRE NAVIRE SPATIAL A ACCÉLÉRÉ L'ÉCLOSION DE L'ŒUF, PROVOQUANT LE DÉCÈS DU NOUVEAU-NÉ !

34

NOUS VENONS D'UNE PLANÈTE LOINTAINE... NOUS NE POUVIONS PAS SAVOIR...

LES JEUNES SAGES DÉCIDERONT DE VOTRE SORT! EN ROUTE!

COMMENT VA, SAGE KORUM?

JE M'ENNUIE À MORT, DEPUIS QUE J'AI PRIS MA RETRAITE!...LA CHANCE QUE VOUS AVEZ, VOUS QUI AVEZ TOUTE LA VIE DEVANT VOUS!

PEU APRÈS, LE CHARIOT ARRIVA À UN VILLAGE...

OÙ PHANN ET SES AMIS COMPARURENT IMMÉDIATEMENT DEVANT LE CONSEIL DES JEUNES SAGES...

CURIEUX, TOUT DE MÊME, QUE, SUR CETTE PLANÈTE, CE SOIENT LES ENFANTS QUI COMMANDENT...

NOUS AVONS ATTENTIVEMENT ÉCOUTÉ VOS PAROLES ET, LES FAITS EXAMINÉS VOUS ACCORDONS DES CIRCONSTANCES ATTÉNUANTES!...EN FOI DE QUOI, VOUS ÊTES CONDAMNÉS À LA PEINE DE DIX ANS DE TRAVAUX FORCÉS!

ET SANS PLUS TARDER, PHANN, BELLA ET SANCHO SE RETROUVÈRENT DANS UN CHAMP, LES FERS AUX PIEDS...

OH! DIX ANS!

N'AIE CRAINTE!... À LA PREMIÈRE OCCASION, NOUS DÉCAMPERONS!

IL VIENT AU MONDE!... ÇA Y EST!

OH!

JE VAIS LE PORTER À LA "CRÈCHAVIEUX"!

HOHO!...JE CROIS QUE J'AI PIGÉ!...SUR CETTE PLANÈTE, LES HOMMES NAISSENT DANS LES ŒUFS ...ET ILS NAISSENT VIEUX!...D'ANNÉE EN ANNÉE, ILS RAJEUNISSENT JUSQU'AU MOMENT DE LA MORT, QUI COÏNCIDE POUR VOUS, TERRIENS, AUX PREMIERS INSTANTS DE VOTRE VIE!

TOUT SE DÉROULE À L'ENVERS, ALORS?

36

CE SOIR MÊME, NOUS NOUS ÉVADERONS ET NOUS ESSAIERONS D'ARRIVER À NOTRE COSMONEF!

LORSQUE LES DEUX SOLEILS DE HURON SE COUCHÈRENT...

...DANS LE CACHOT OÙ ÉTAIENT ENFERMÉS LES PRISONNIERS...

ATTENTION!

À MANGER!

EXCUSE, L'AMI! NOUS N'AVONS PAS LE CHOIX!

SOK

HALTE !... ARRÊTEZ !!!

ARRÊTEZ OU NOUS TIRONS!

BOOM

ILS SE DIRIGENT VERS LA RÉSERVE!

BOHF!...TANT PIS POUR EUX !

QUEL SILENCE!

CURIEUX QUE CE SECTEUR NE SOIT PAS CULTIVÉ!

J'AI PEUR, PHANN !

CE QUE JE NE PIGE PAS, C'EST POURQUOI ILS ONT RENONCÉ À NOUS POURSUIVRE !

DES HOMMES VOLANTS !

AAH!

PLUS PRÉCISÉMENT, DES HOMMES CHAUVES-SOURIS !!! EN VOILÀ QUI SE POSENT !

À QUELLE PERSÉCUTION ALLEZ-VOUS VOUS LIVRER?

NOUS NOUS SOMMES ÉVADÉS D'UNE PRISON HURONNIENNE ! ... TOUT CE QUE NOUS VOULONS, C'EST RETOURNER À NOTRE NAVIRE SPATIAL !

MAIS ... QUI DONC VOUS PERSÉCUTE, VOUS ?

LES HABITANTS DE CETTE PLANÈTE OU... POUR PLUS DE PRÉCISION, CEUX QUI DÉTIENNENT LE POUVOIR !... PARCE QUE, NOUS, BIEN QU'APPARTENANT À UNE MINORITÉ RACIALE, NOUS SOMMES AUSSI DES HURONNIENS !

39

Publicité pour la France: Edigraph Publicité 16, rue de Turbigo - 75002 Paris. 297-55-70

IL N'Y A PAS SI LONGTEMPS, NOUS VIVIONS EN PAIX LES UNS AVEC LES AUTRES, ET PUIS, UN JOUR, NOS DROITS ONT ÉTÉ FOULÉS AUX PIEDS !... ET ON A MASSACRÉ BEAUCOUP DES NÔTRES...

"...EN PRÉTENDANT QUE NOUS NOUS NOURRISSIONS DE SANG HUMAIN..."

PAM

..." EN RÉALITÉ, NOUS SOMMES VÉGÉTARIENS ET NOS CROCS POINTUS NE NOUS SERVENT QU'À BRISER LES FRUITS À COQUILLE... MAIS TOUS LES PRÉTEXTES SONT BONS POUR JUSTIFIER LES PERSÉCUTIONS!..."

...ET C'EST AINSI QUE NOUS NOUS SOMMES RETROUVÉS DANS DES RÉSERVES!

HÉLAS! BIEN SOUVENT UN PEU PARTOUT, LES MINORITÉS RELIGIEUSES OU ETHNIQUES SONT PERSÉCUTÉES!

QUE POUVONS NOUS FAIRE POUR VOUS, LES AMIS?

DE DRAMATIQUES ÉVÈNEMENTS ALLAIENT ENCORE SE PRODUIRE ET PHANN ET SES AMIS N'ÉTAIENT PAS AU BOUT DE LEURS PEINES!... NE MANQUEZ PAS LE PROCHAIN ÉPISODE!!!

ISSN-0220-4428

MON JOURNAL

ANTARÈS

N° 20

MENSUEL - 3,50 F.

M 1309 - 20 - 3,50 F.

CANADA: 75 Cents

PHANN

VOYAGE DANS LE CERVEAU DU TYRAN

VENUS SUR LA PLANÈTE HURON Y CHERCHER DES VIVRES POUR LES HABITANTS DE LA PLANÈTE LYNX OÙ SÉVIT LA FAMINE, PHANN, BELLA ET SANCHO SONT PRISONNIERS DES MAÎTRES DE CET ASTRE BIZARRE DIRIGÉ PAR DES ENFANTS, QUI SONT EN FAIT DES VIEILLARDS... ILS RÉUSSISSENT À S'ÉVADER ET RENCONTRENT DES HOMMES CHAUVES-SOURIS CONFINÉS DANS UNE SORTE DE RÉSERVE...

QUE POUVONS-NOUS FAIRE POUR VOUS, LES AMIS ?

TRANSPORTEZ-NOUS PAR LA VOIE DES AIRS JUSQU'À NOTRE ASTRONEF!

NON! NON, KRNFF!... NE FAISONS PAS ÇA!... LES HURONNIENS NOUS MASSACRERAIENT TOUS!

JE SUIS LAS D'ÊTRE ENFERMÉ SUR CE TERRITOIRE MISÉRABLE, COMME UNE BÊTE !... AMIS VENUS D'AILLEURS, NOUS VOUS AIDERONS SI VOUS NOUS PORTEZ SECOURS EN CONTREPARTIE !

C'EST AINSI QUE, PEU APRÈS...

LÀ-BAS ! VOILÀ NOTRE ASTRONEF !... ATTENTION ! IL EST GARDÉ PAR LES HURONNIENS !

LES HOMMES CHAUVES-SOURIS !!!

ZUM

LES GARDES HURONNIENS NE PÈSÈRENT PAS LOURD CONTRE LE PRINCE PHANN DÉCHAÎNÉ..!

AAH

AAAA

SOK

SANS PLUS TARDER PHANN, SES COMPAGNONS ET QUELQUES HOMMES CHAUVES-SOURIS S'EMBARQUÈRENT À BORD DE L'ASTRONEF ET...

NOUS NE SAVONS PAS NOUS BATTRE...

IL FAUDRA QUE VOUS APPRENIEZ POUR CONSERVER VOTRE LIBERTÉ LORSQUE NOUS VOUS L'AURONS FAIT RENDRE!..

OÙ EST LE SIÈGE DU GOUVERNEMENT HURONNIEN?

SUR L'AUTRE HÉMISPHÈRE DE LA PLANÈTE...

30-3

PARFAIT !... ALLONS-Y !

WWWZZZAAWWW

...SINON, NOUS ATOMISERONS VOTRE CAPITALE D'UNE SEULE BOMBE !!!

PEU APRÈS, PAR RADIO, LE PRINCE PHANN ENVOYAIT UN ULTIMATUM AU GOUVERNEMENT HURONNIEN...

DANS UN DÉLAI DE VINGT-QUATRE HEURES, RENDEZ LEURS DROITS CIVIQUES AUX HOMMES CHAUVES-SOURIS ET *METTEZ À LA DISPOSITION DES HABITANTS DE LA PLANÈTE LYNX LE SURPLUS DE VOTRE PRODUCTION AGRICOLE* QUI VOUS SERA PAYÉ AU MEILLEUR PRIX...

20-4

TU... TU FERAIS UNE CHOSE PAREILLE ?

BIEN SÛR QUE NON ! MAIS ILS NE SONT PAS OBLIGÉS DE LE SAVOIR !

LES "JEUNES SAGES" DU GRAND CONSEIL HURONNIEN NE SE PERDIRENT PAS EN LONGUES DISCUSSIONS...

LA RÉCOLTE A ÉTÉ EXCELLENTE ! NOUS AVONS TOUT À GAGNER À VENDRE CE DONT NOUS N'AVONS PAS BESOIN AUX HABITANTS DE LYNX !

DEUX SEMAINES PLUS TARD. LES COSMONEFS DE LYNX PRIRENT LIVRAISON DES PRÉCIEUX VIVRES...

NOUS AVONS RÉSOLU LE PROBLÈME DES HOMMES BLEUS ET CELUI DES HOMMES CHAUVES-SOURIS ! ... NOUS POUVONS NOUS EN ALLER D'UN CŒUR LÉGER...

LE PRINCE PHANN ÉTAIT LOIN DE SE DOUTER QU'À CE MÊME MOMENT, AU GRAND CONSEIL HURONNIEN...

... CES CRÈVE-LA-FAIM DE LYNXIENS VOUS ONT GRASSEMENT PAYÉ VOS SURPLUS AGRICOLES ET, LORSQUE LE PRINCE PHANN SERA REPARTI, VOUS POURREZ TRANQUILLEMENT RENFERMER LES HOMMES CHAUVES-SOURIS DANS LEUR RÉSERVE !... DE PLUS, VOUS NOUS PERMETTREZ **DE NOUS EMPARER DE LYNX SANS LE MOINDRE EFFORT !...**

... BRAVO ! BRAVO ! ... LE ROI DE ZINA VOUS EN SERA INFINIMENT RECONNAISSANT !

20-5

PHANN ET SES COMPAGNONS AVAIENT REPRIS LEUR NAVIGATION SPATIALE, LORSQUE...

NOUS SOMMES A BOUT DE CARBURANT, MAÎTRE...

BAH!.. RETOURNONS À LYNX!.. NOUS Y REFERONS LE PLEIN ET NOUS DIRONS UN PETIT BONJOUR AUX AMIS!...

MAIS, LORSQUE L'ASTRONEF ARRIVA AU-DESSUS DU COSMOPORT DE LA CAPITALE DE LYNX...

OOOOHH!...

PHANN!.. LA PISTE EST JONCHÉE DE CADAVRES!

IL Y A PEUT-ÊTRE UNE ÉPIDÉMIE?

OU ALORS, CE SONT DES ENNEMIS DE LYNX QUI SE SONT MANIFESTÉS!

LE COEUR BAT DOUCEMENT, DOUCEMENT, MAIS IL BAT...

VOIS ! PHANN !... CES ESCADRES DE VAISSEAUX DE GUERRE !

LA FLOTTE ZINIENNE...

PARDI ! JE COMPRENDS !... DE MÈCHE AVEC DES AGENTS ZINIENS ! LES HURONNIENS NOUS ONT ROULÉS !... ***LES VIVRES QU'ILS ONT LIVRÉS ÉTAIENT DROGUÉS*** ET LE PEUPLE LYNXIEN TOUT ENTIER EST À LA MERCI DU ROI DE ZINA !!!

AU NOM DU ROI DE ZINA ! VOUS ÊTES NOS PRISONNIERS !

QUE... VONT DEVENIR LES LYNXIENS ?

LORSQUE L'EFFET DE LA DROGUE SE SERA DISSIPÉ ! ***ILS SERONT ESCLAVES !!!***

OÙ NOUS CONDUISEZ-VOUS ?

SUR LA PLANÈTE DE CONCENTRATION OÙ NOUS DÉPORTONS TOUS LES REBELLES !

20-7

OOOOOHH !... NOUS VOILÀ BEAUX !...

AUCUN DÉTENU DE LA PLANÈTE DE CONCENTRATION K.17 N'EN EST JAMAIS SORTI VIVANT !

JE VOUS SOUHAITE DE CREVER RAPIDEMENT !... ÇA VAUT MIEUX QUE DE VIVRE ICI !

AU BOULOT !

C'EST STUPIDEMENT MONSTRUEUX !... ILS NOUS FONT CREUSER DES TROUS QUE D'AUTRES COMBLENT AUSSITÔT !...

NOUS DEVONS NOUS ÉVADER AVANT QUE NOS GEÔLIERS NOUS RÉDUISENT À L'ÉTAT DE SQUELETTES, COMME CEUX QUI NOUS ONT PRÉCÉDÉS ICI !

VOUS ALLEZ ASSISTER À L'EXÉCUTION DU FORÇAT WD 13367532109, COUPABLE DE NE PAS AVOIR HUMBLEMENT SALUÉ UN GARDIEN !

DEBOUT ! TOUT LE MONDE DEBOUT !

ASSASSIN!
OOO.

SOCK

AH.

JE POURRAIS TE LIQUIDER TOUT DE SUITE, MAIS CE SERAIT TROP BEAU... NON!... JE T'EXPÉDIERAI DANS LA PETITE BOULE!

LA "PETITE BOUE" ÉTAIT UNE SPHÈRE TRANSPARENTE PLACÉE SUR ORBITE AUTOUR DE LA PLANÈTE DE CONCENTRATION...

JE VAIS MOURIR D'INANITION... ET L'ENFER CONTINUERA EN BAS POUR BELLA, POUR SANCHO ET POUR LEURS MALHEUREUX COMPAGNONS D'INFORTUNE...

20-10

QUI ES-TU ?

JE COMMENCE À PERDRE LA TÊTE !... VOILÀ QUE J'ENTENDS DES VOIX, MAINTENANT !

AIDE-MOI ET TU N'AURAS PAS À T'EN REPENTIR !

JE M'APPELLE PHANN... MAIS, TOI... QUI ES-TU ?

JE SUIS *UN HOMME DÉSINTÉGRÉ* !... IL Y A DES ANNÉES QUE JE CHERCHE UNE PLANÈTE HABITÉE PAR DES ÊTRES PENSANTS ... CAPABLES PEUT-ÊTRE DE REMETTRE EN PLACE LES MOLÉCULES DE MON CORPS !... JE VIENS D'EN TROUVER UNE, EN BAS... *MAIS C'EST L'ENFER !*

QUI T'A MIS DANS... CET ÉTAT ?

J'AI VOUÉ MA VIE À LA PROPAGATION DES DOCTRINES DE NON-VIOLENCE... AVEC UN GROUPE D'AMIS, NOUS SONGIONS À CRÉER UN ORGANISME INTERPLANÉTAIRE QUI EMPÊCHERAIT LES GUERRES D'ÉCLATER !... CEUX QUI VOYAIENT LA CHOSE D'UN MAUVAIS OEIL M'ONT ENLEVÉ ... ILS M'ONT DÉSINTÉGRÉ ET "DISPERSÉ" DANS LE COSMOS ...

CEPENDANT... JE SUIS LE COMMANDANT DE LA PLANÈTE DE CONCENTRATION ... HU HU !... JE SUIS REMPLI DE BONS SENTIMENTS POUR TOI...

OÙ EST LE PRINCE PHANN ?

30-11

OUBLIE-LE !... IL EST CERTAINEMENT MORT, À CETTE HEURE-CI !

JE T'ÉPOUSE ET TU SURVIS À TOUS TES COMPAGNONS DE CAPTIVITÉ !

OH !... NON ! NON !...

PLUTÔT MOURIR !

ALORS, MEURS !... QU'ON LA JETTE DANS LA FOSSE DE BOUFTOUT !

TU AURAIS MIEUX FAIT D'ACCEPTER LES PROPOSITIONS HONNÊTES DU CHEF, POUPÉE !

OH !

BOUM

HEIN !... QU'EST-CE QUE... OOOOOHH !

20-12

L' HORRIBLE CRÉATURE !

RRRRRGH!... DE LA NOURRITURE FRAÎCHE !!!

NON ! PITIÉ !

SI J'AVAIS UN RIEN DE PITIÉ, IL Y A LONG-TEMPS QUE JE SERAIS MORT DE FAIM !

CEPENDANT, DANS LE CAMP OÙ SANCHO ÉTAIT RESTÉ SEUL...

J'EN AI MAAAAARRE !!!

IL PIQUE SA CRISE, LE PAUVRE GARS !... HEUREUSEMENT QU'ILS NE SE SONT PAS APERÇUS QUE JE SUIS UN ROBOT... SINON, ILS M'AURAIENT DÉMONTÉ COMME UNE VULGAIRE PENDULE ANCIENNE !

20 - 13

AAAAH
LES RAYONS DE LA MORT !... HMMM ! ...VOILÀ QUI POURRAIT DEVENIR UNE ARME FORMIDABLE ENTRE MES MAINS, SI JE RÉUSSISSAIS À M'INTRODUIRE DANS LA CENTRALE QUI LES PRODUIT !!!
PENDANT CE TEMPS, DANS L'ESPACE ....
OÙ ME CONDUIS-TU AINSI ?
SUR CETTE PLANÈTE INHABITÉE OÙ TU POURRAS REPRENDRE DES FORCES !...
ENSUITE, NOUS LIBÉRERONS TES AMIS ET TOUS ENSEMBLE, NOUS SAURONS BIEN OBLIGER LE ROI DE ZINA À RENONCER À SA POLITIQUE BELLICISTE !
20 - 14

CEPENDANT...

HUHUM !... CE GARDIEN TRAVERSE LE FAISCEAU DE RAYONS DE LA MORT SANS SUBIR LE MOINDRE DOMMAGE !... AUTREMENT DIT, IL A QUELQUE CHOSE SUR LUI QUI LUI PERMET DE LES NEUTRALISER.

UN PEU PLUS TARD, DANS LE DORTOIR DE SANCHO, AU MOMENT OÙ PASSAIT UNE DES RONDES DE NUIT...

TU ES FOU !... ILS VONT TOUS NOUS MASSACRER !

MOURIR POUR MOURIR, AUTANT MOURIR EN COMBATTANT !

20-15

MILLE BURETTES !.. LE VOILÀ, LE BIDULE QUI NEUTRALISE LES RAYONS DE LA MORT !

Oooo

QUE FAIS-TU LÀ ?

JE MODIFIE LES CIRCUITS POUR QUE NON SEULEMENT IL NEUTRALISE LES RAYONS DE LA MORT, MAIS ENCORE POUR QU'IL EN ÉMETTE !

TU VIENS AVEC MOI ?

OH ! NON ! NON !.. JE SUIS BIEN TROP FAIBLE !... TOUT CE QUE JE DEMANDE, C'EST DE MOURIR LE PLUS VITE POSSIBLE... POUR NE PLUS SOUFFRIR...

HMMMM !... C'EST UN POINT DE VUE, BIEN SÛR !...

HÉHÉ !.... ÇA GAZE !

PRIMO, JE LIBÈRERAI BELLA... DEUXIO, JE M'EMPARERAI D'UNE COSMONEF !

20-16

HÉHÉ !... C'EST BIEN CE QUE JE PENSAIS !... CE MACHIN EST AUSSI UN FORMIDABLE CHALUMEAU POUR BOUSILLER LES SERRURES !...

OUAIS... DANS LA BOUTIQUE DU CHEF DE LA PLANÈTE DE CONCENTRATION, TOUT LE MONDE DORT COMME DES MARMOTTES, TELLEMENT ILS SE CROIENT À L'ABRI D'UNE RÉVOLTE DES PRISONNIERS !

NOOOON !... PITIÉÉÉÉÉ !
LA VOIX DE BELLA !
....

COURAGE, BELLA, J'ARRIVE !...

À CE MÊME MOMENT, EN EFFET...
NON ! NOOOON !
JE N'AI QUE TROP ATTENDU !... J'AI UNE FAIM ÉPOUVANTABLE, MOI !
GRRRR... MIAM !...

20-17

MEURS!!!

OH! SANCHO!.. NON!... CE SONT LES ZINIENS QUI ONT FAIT DE LUI UN CANNIBALE!

JE VEUX VENIR AVEC VOUS!

ALEEEEEERTE!

SI VOUS VOULEZ GOÛTER À MON PETIT RAYON...

... VOUS ALLEZ ÊTRE SERVIS, LES ENFANTS!

LE COMMANDANT!

NE LUI FAIS PAS DE MAL !... IL VA FAIRE UN OTAGE ÉPATANT POUR QUITTER LA PLANÈTE !

PEU APRÈS...

SI TES HOMMES TENTENT DE TE DÉLIVRER, JE NE DONNE PAS UNE CROTTE DE BIQUE DE TA VILAINE PEAU !

MON ROI VOUS RETROUVERA ET ALORS...

C'EST NOUS QUI LE TROUVERONS, TON ROI DE MES BOULONS !!!

MON DIEU ! LA CAPSULE DE PHANN N'EST PLUS SUR L'ORBITE INDIQUÉE !

WOOOM

POSSIBLE QU'IL AIT DÉJÀ ÉTÉ DÉSINTÉGRÉ PAR LES MÉTÉORITES !

SIGH SIGH

NE NOUS ATTARDONS PAS AUPRÈS DE LA PLANÈTE DE CONCENTRATION !... IL Y A UNE AUTRE PLANÈTE, LÀ-BAS, OÙ NOUS POURRONS REPRENDRE UN PEU NOS ESPRITS !

OR, UN PEU PLUS TARD...

ATTENDS ! ATTENDS !... JE... JE RÊVE, NON !...

LES ZINIENS !

BELLA !

PHANN !... VIVANT !

20-20

PEU APRÈS, LORSQUE LES TROIS AMIS EURENT FAIT LE POINT DE LA SITUATION...

LORSQUE J'AI ÉTÉ PROGRAMMÉ, ON A COLLÉ DANS MA MÉMOIRE UN ÉNORME TOPO SUR LA THÉORIE DES DÉSINTÉGRATIONS MOLÉCULAIRES... JE ME DEMANDE BIEN POURQUOI... MAIS QUI SAIS SI JE NE SUIS PAS CAPABLE DE RECONSTITUER UN CORPS DÉSINTÉGRÉ...

...HMMMM!... LES APPAREILS ÉLECTRONIQUES DU BORD SONT PLUS QUE LARGEMENT SUFFISANTS POUR TENTER L'EXPÉRIENCE!... JE NE SAIS PAS DE QUOI TU AVAIS L'AIR AVANT TON MALHEUR... JE PEUX TE DONNER L'ASPECT PHYSIQUE QUE TU VOUDRAS!

J'AI VOUÉ MA VIE À LA NON-VIOLENCE!... JE VOUDRAIS RESSEMBLER À UN GRAND NON-VIOLENT DU PASSÉ...

...LE MAHATMA GANDHI!

QUI C'ÉTAIT, CE TYPE?

UN PATRIOTE ET PHILOSOPHE DE L'INDE!... PAR LA NON-VIOLENCE IL A COMBATTU LES ÉTRANGERS QUI OCCUPAIENT SON PAYS...

20-21

...C'ÉTAIT SUR LA PLANÈTE TERRE !... CES ÉTRANGERS ÉTAIENT DES ANGLAIS ET TOUT DÉSARMÉS QU'ILS AIENT ÉTÉ, LES DISCIPLES DE GANDHI ONT OSÉ LES AFFRONTER...

... "ET ILS LES ONT VAINCUS, CAR LES ARMES NE PEUVENT RIEN CONTRE DES HOMMES SÛRS DE LEURS DROITS..."

PARFAIT !... ALORS, CONCENTRE-TOI BIEN SUR L'IMAGE QUE TU TE FAIS DE CE PERSONNAGE DE.... L'ANTIQUITÉ...

ATTENTION !... LES MOLÉCULES SONT EN TRAIN DE SE RECONCENTRER...

ZZZZZZ

JA VÉNÉRATION POUR CE GRAND HOMME LUI A PERMIS D'EN PRENDRE L'ASPECT PHYSIQUE...

INCROYABLE !

30-12

C'ÉTAIT RÉELLEMENT UNE STUPÉFIANTE RÉUSSITE ET, L'INSTANT D'APRÈS...

JE NE SAIS ENCORE COMMENT, MAIS NOUS OBLIGERONS LE ROI DE ZINA À RENONCER À SES GUERRES DE CONQUÊTE!...

MAIS LES ZINIENS N'ÉTAIENT PAS LOIN...

ORDRE DU ROI: EXTERMINER LES FUGITIFS!... ET TANT PIS POUR L'OTAGE!

HOU LA LA!... IL FAUT QUE J'ALERTE MES AMIS!... ALEEEEEEEERTE! ALEEEEEEEERTE! LES BOMBARDIERS ZINIENS!!!

SAUVE-QUI-PEUT!

POURVU QU'ILS NE NOUS AIENT PAS VUS, DANS LEURS TÉLESCOPES!

20-23

BOOOOM

ILS S'ÉLOIGNENT!

CERTAINS DE NOUS AVOIR LIQUIDÉS, OUI...

NOUS SOMMES SAUVÉS!

HMMMMMM... LE CHEF DE LA PLANÈTE DE CONCENTRATION A ÉTÉ ÉCRASÉ SOUS LES BOMBES EN MÊME TEMPS QUE NOTRE ASTRONEF... ET JE NE VOIS PAS COMMENT NOUS ALLONS POUVOIR QUITTER CETTE PLANÈTE INHABITÉE!

IL Y A PEUT-ÊTRE UNE SOLUTION: *JE PRATIQUE LA TÉLÉPATHIE*... EN ME CONCENTRANT TRÈS FORT, QUI SAIT SI JE NE CONTACTERAI PAS QUELQUE COSMONEF AMIE...

GLAGLAGLA!... COMME TU DIS! POURVU QUE TA PENSÉE NE SOIT PAS CAPTÉE PAR LES ZINIENS!

SANS PLUS TARDER, CELUI QUI AVAIT PRIS L'APPARENCE DU GRAND SAGE INDIEN, S'ACCROUPIT ET...

VENEZ-NOUS EN AIDE!... VENEZ-NOUS EN AIDE!... NOUS SOMMES SUR LA PLANÈTE 7 DE L'ÉTOILE GAMMA DE LA CONSTELLATION DU CYGNE...

20-24

...VENEZ-NOUS EN AIDE!..VENEZ-NOUS-EN..

...NOUS SOMMES SUR LA PLANÈTE 7 DE L'ÉTOILE GAMMA DE LA CONSTELLATION DU CYGNE...

MAINTENANT, PATIENCE...

MMMM, OUI... EN SOUHAITANT QUE TON MESSAGE A ÉTÉ CAPTÉ...

BIEN DES JOURS S'ÉTAIENT ÉCOULÉS, LORSQUE...

JE VOUS DIS QUE NOUS SOMMES CONDAMNÉS À RESTER ICI JUSQU'À LA FIN DES...

REGARDEZ!

MON NOM EST KOT-NOLL...

LE... GRAND SAVANT?!

20-25

PLUS TARD, ALORS QUE LA COSMONEF DU SAVANT AVAIT REPRIS SON VOL...

LES ZINIENS SE SONT EMPARÉS DE LYNX ET MENACENT DE POURSUIVRE LEUR EXPANSION À TRAVERS LA GALAXIE...

NOUS SAURONS BIEN LES EN EMPÊCHER!

JE SUIS EN MESURE DE VOUS AIDER À LE FAIRE!... PAR UN MOYEN RADICAL: EN EXTIRPANT DU CERVEAU DU ROI DES ZINIENS SES INSTINCTS BELLIQUEUX, EN SECTIONNANT LE NERF QUI DÉTERMINE LES COMPORTEMENTS AGRESSIFS...

KRAKOLEN'S SECTION A-B
BARON'S SKULL

MAIS... NOUS NE SOMMES PAS CHIRURGIENS... ET PUIS... COMMENT NOUS INTRODUIRONS-NOUS AUPRÈS DU ROI DE ZINA?

GRÂCE À CET ASTRONEF ÉQUIPÉ D'UN ULTRA-RÉDUCTEUR... JE VAIS VOUS EXPLIQUER MON PLAN...

UN PEU PLUS TARD...

VOILÀ LA PLANÈTE ZINA... MIEUX VAUT QUE NOUS NE NOUS EN APPROCHIONS PAS PLUS, SI NOUS NE VOULONS PAS Y FAIRE DÉCLENCHER UNE ALERTE GÉNÉRALE!... À VOUS D'AGIR, MAINTENANT!

20-26

BONNE CHANCE!

SI CE PLAN RÉUSSIT, LYNX SERA LIBÉRÉE DE LA TYRANNIE, SANS EFFUSION DE SANG!

L'INSTANT D'APRÈS, LE PROCESSUS DE RÉDUCTION DE L'ASTRONEF COMMENÇAIT...

... ET, BIENTÔT...
PARFAIT! MAINTENANT, NOUS POUVONS PASSER À TRAVERS LE RÉSEAU DE DÉTECTION DES DÉFENSES ZINIENNES SANS ÊTRE REPÉRÉS PAR LES RADARS..

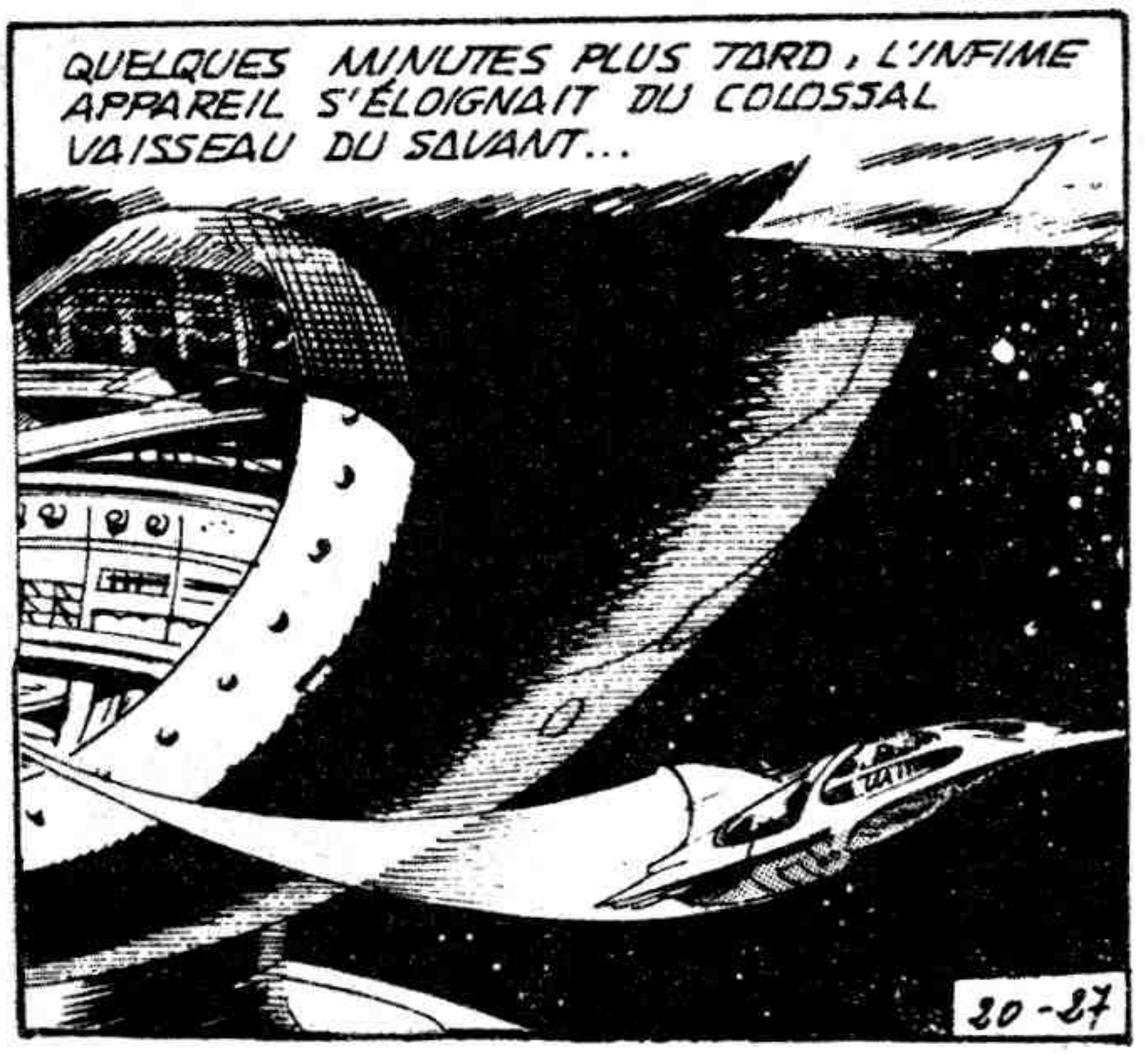
QUELQUES MINUTES PLUS TARD, L'INFIME APPAREIL S'ÉLOIGNAIT DU COLOSSAL VAISSEAU DU SAVANT...
20-27

...ET PIQUAIT VERS ZINABWORGH, LA CAPITALE DE ZINA...

ATTENDONS POUR RÉDUIRE ENCORE PLUS NOS DIMENSIONS... VOILÀ LE PALAIS ROYAL, LÀ-BAS!

D'APRÈS LES PLANS QUE NOUS A FOURNIS KOT-NOLL, CES FENÊTRES SONT CELLES DES APPARTEMENTS PRIVÉS...

ZZZZZ

ATTENDONS LA VENUE DU ROI POUR NOUS FAIRE PLUS PETITS ENCORE!

BZZZZZ

ATTENTION!

MON DIEU!

20-28

N'OUBLIONS PAS QUE NOS DIMENSIONS ACTUELLES NOUS EXPOSENT À BIEN DES DANGERS INATTENDUS!

HÉ HÉ!... NOUS EN RENCONTRERONS PEUT-ÊTRE ENCORE PLUS LORSQUE NOUS SERONS CENT MILLE FOIS PLUS PETITS... HOU LA LA!

OH! LE ROI!

TOUT LE MONDE À BORD!

RÉDUIT À UNE DIMENSION RÉELLEMENT MICROSCOPIQUE, L'INFIME APPAREIL REPRIT SON VOL ET...

NOUS VOILÀ DANS LA TROMPE D'EUSTACHE!

ICI, MIEUX VAUT CONTINUER À PIED...

PAR CETTE GROTTE, LÀ, NOUS DEVRIONS ARRIVER AU CERVEAU ET...

AAAH

UN MICROBE !

IL EST MORT!

OH! LE PAUVRE AMI...

TUÉ PAR UN MICROBE, LUI QUI ÉTAIT SI GRAND !

OUVRONS GRANDS LES YEUX !

DE L'AUTRE CÔTÉ DE CETTE PAROI, NOUS TROUVERONS LE CERVEAU !

VOILÀ LES NERFS !

JE CROIS BIEN QUE VOILÀ CELUI QUI COMMANDE LES MOUVEMENTS AGRESSIFS... HMMM !... C'EST LÀ QUE NOUS DEVONS PLACER NOTRE CHARGE D'EXPLOSIFS...

20-31

QUELQUES MINUTES PLUS TARD...

ESPÉRONS QUE NOUS NE NOUS SOMMES PAS TROMPÉS DE NERF?.. LE ROI POURRAIT EN DEVENIR FOU, EN MOURIR...OU ÊTRE PLUS AGRESSIF ENCORE!

TU PEUX Y ALLER, SANCHO!

TOUT DE SUITE, MAÎTRE!

BOOM BOOM

UNE DOULEUR AIGUË ET PUIS... PLUS RIEN...

AAAH!

MISSION ACCOMPLIE! NOUS POUVONS RETOURNER À NOTRE ASTRONEF!

JE SUIS LAS DE CES TENSIONS PERPÉTUELLES ET DE CES GUERRES QUI S'ENCHAÎNENT LES UNES AUX AUTRES !... NOTRE PLANÈTE EST MERVEILLEUSE! JE VEUX QUE MON PEUPLE Y VIVE EN PAIX!

J'ORDONNE À TOUTES NOS TROUPES D'ABANDONNER LYNX ET TOUS LES MONDES QUE NOUS AVONS CONQUIS!

OH!

NOUS POUVONS PEU À PEU DONNER À NOTRE APPAREIL DES DIMENSIONS SUPÉRIEURES...

ZZZZZ

20-33

OH! VOYEZ! VOYEZ!... LES ZINIENS SONT EN TRAIN DE DÉTRUIRE LEUR FORMIDABLE ARSENAL!

SANS ENCOMBRE, PHANN ET SES COMPAGNONS SE RETROUVÈRENT À BORD DU VAISSEAU DE KOT-NOLL...

QUELQUES JOURS PLUS TARD...

LES ZINIENS SE SONT RETIRÉS DE TOUTES LES PLANÈTES ET DE TOUS LES TERRITOIRES QU'ILS AVAIENT CONQUIS... ET CE N'EST PAS TOUT: LE ROI S'EST LIVRÉ AUX LYNXIENS EN EXIGEANT D'ÊTRE JUGÉ POUR TOUT CE QU'ON PEUT LUI REPROCHER...

...QUANT AUX GÉNÉRAUX ZINIENS, ILS N'ONT PAS OSÉ S'OPPOSER À LA VOLONTÉ DE LEUR SOUVERAIN!...

...LE ROI DE ZINA SERA JUGÉ PAR UN TRIBUNAL INTERPLANÉTAIRE...

20-34

...ON NE CONNAÎT QU'UN SEUL EXEMPLE DE TRIBUNAL INTERNATIONAL JUGEANT LES DIRIGEANTS D'UN ÉTAT: LE TRIBUNAL MILITAIRE INTERNATIONAL QUI JUGEA À NUREMBERG EN 1945 ET 1946 DE L'ÈRE TERRESTRE...

....LES CHEFS NAZIS VAINCUS ACCUSÉS DE CRIMES DE GUERRE, COMME LE ROI DE ZINA!... IL EST BIEN DOMMAGE QUE, PAR LA SUITE, CE GENRE DE JURIDICTION N'AIT PAS ÉTÉ APPLIQUÉ À TANT D'AUTRES CRIMINELS DE GUERRE...

...IL IMPORTE, MES AMIS, QU'À L'AVENIR DES ORGANISMES SUPRA-NATIONAUX VEILLENT À CE QUE LES INTÉRÊTS DE TOUS, DES PEUPLES JUSQU'AUX PLUS PETITES COMMUNAUTÉS, DES RACES, SOIENT RESPECTÉS...

PHANN ET SES COMPAGNONS ÉTAIENT DE RETOUR À LA CAPITALE DE LYNX, LE JOUR MÊME...

...OÙ, AU TRIBUNAL INTERNATIONAL, LE PRÉSIDENT LUT LE VERDICT...

... POUR CE, CONDAMNONS LE ROI DE ZINA ET SES PRINCIPAUX COLLABORATEURS AU MAXIMUM DE LA PEINE: L'EXIL PERPÉTUEL SUR L'ASTÉROÏDE MINI K IV..

20-35

SEUL XONT, LE TRAÎTRE LYNXIEN, AVAIT RÉUSSI À ÉCHAPPER À LA JUSTICE...

CET UNIFORME ET LE SAUF-CONDUIT QUE J'AI RÉUSSI À ME PROCURER ME PERMETTRONT DE ME GLISSER DANS L'EX-PALAIS ROYAL...

ME VENGER DE PHANN, LA SEULE CHOSE QUI COMPTE POUR MOI, MAINTENANT!...

J'AURAIS PEUT-ÊTRE MIEUX FAIT D'ACCOMPAGNER PHANN ET SANCHO AU TRIBUNAL... MAIS LES ACCUSÉS ME FONT TELLEMENT DE PEINE, MÊME SI CE SONT DES CRIMINELS!

MMMM

PLUS TARD..

BELLA!... OÙ ES-TU ?

C.O.D.

20-36

OH ! NON !... ELLE A ÉTÉ ENLEVÉE PAR CE CHIEN DE XONT !!!

TU ME PAIRAS ÇA, XONT ! JE TE JURE QUE TU ME LE PAIERAS !!!

MAIS, DÉJÀ, À DEUX BONNES ANNÉES-LUMIÈRE DE LYNX...

POURQUOI NE ME TUES-TU PAS, CANAILLE ?

HUHUHU !... PARCE QUE TU ES L'APPÂT DU PIÈGE DANS LEQUEL JE PRENDRAI PHANN !

L'ASTRONEF PASSAIT À QUELQUES DIZAINES DE MILLIERS DE KILOMÈTRES D'UNE PLANÈTE DE MOYENNE IMPORTANCE. LORSQUE...

HÉ ! QU'EST-CE QUE...

... QUE SE PASSE-T-IL ?... UNE FORCE IRRÉSISTIBLE NOUS ATTIRE VERS CET ASTRE !...

20-37

RIEN A FAIRE !... JE SUIS OBLIGÉ D'ATTERRIR!

HA! HA! HA!... IL Y A BIEN SIX MOIS QUE NOTRE " ASPIRATEUR D'ASTRONEFS" N'A PAS RAMENÉ UNE PRISE!... VOYONS UN PEU CE QU'IL NOUS RAMÈNE CETTE FOIS!

LES MAINS EN L'AIR!
DES FEMMES!

PEU APRÈS...
BIENVENUE SUR LA PLANÈTE DES AMAZONES!... COMMENT T'APPELLES-TU?
BELLE, FILLE DE GANDOOR!

CHÈRE MADAME...

ICI, IL N'Y A PAS DE "CHÈRES MADAMES"!... IL Y A DES AMAZONES QUI TE CONDAMNENT AUX TRAVAUX FORCÉS À PERPÉTUITÉ DANS NOS MINES!...

MAIS... HUHUH!... DE QUOI M'ACCUSEZ-VOUS ?

D'ÊTRE UN HOMME!... C'EST, ICI, UNE RAISON PLUS QU'AMPLEMENT SUFFISANTE!...

NON! NOOOON! VOUS NE POUVEZ PAS ME FAIRE ÇA!!!

A TOI, NOUS TE LAISSONS LE CHOIX: DEVENIR UNE AMAZONE *OU MOURIR!*

JE N'AI GUÈRE À HÉSITER, EN ESPÉRANT QUE PHANN ME RETROUVERA BIEN VITE...

CEPENDANT, SUR LYNX, S'ÉTAIENT RÉUNIS LES REPRÉSENTANTS DE QUANTITÉ DE PLANÈTES DE LA GALAXIE...

SEULE, LA FONDATION D'UNE ORGANISATION SUPERPLANÉTAIRE EMPÊCHERA D'AUTRES GUERRES D'ÉCLATER...

20-39

Publicité pour la France: Edigraph Publicité 16, rue de Turbigo - 75002 Paris. 297-55-70

UN ORGANISME QUI EXAMINERA TOUS LES LITIGES, ÉTUDIERA LES LOIS, LES TRAITÉS..

NOUS NE SOMMES PAS D'ACCORD! ... NOUS, AMAZONES, PRÉFÉRONS NOUS EN TENIR À NOTRE DOCTRINE ISOLATIONNISTE...

LA RÉUNION TERMINÉE, LE PRINCE PHANN RETROUVA KOT-NOLL...

SI NOUS NE RÉUSSISSONS PAS À CONVAINCRE LES AMAZONES, NOTRE PROJET D'ORGANISME SUPRANATIONAL SERA GRAVEMENT COMPROMIS...

SANS PLUS TARDER, JE ME RENDRAI SUR LEUR PLANÈTE, COMME AMBASSADEUR, ET JE TENTERAI DE LES FAIRE REVENIR SUR LEUR DÉCISION!...

LE PRINCE PHANN EST LOIN DE SE DOUTER DE CE QUI L'ATTEND... NE MANQUEZ PAS LE PROCHAIN ÉPISODE, LES AMIS!!!

FIN DE L'ÉPISODE

20-40

ISSN 0220-4428

MON JOURNAL

ANTARÈS

N° 21

MENSUEL - 3,50 F.

M 1309 – 21 -3,50 F

CANADA: 75 Cents

PHANN

LA MORT DE LA PLANÈTE THULÉ

IGNORANT QUE BELLA SE TROUVE SUR LA PLANÈTE DES AMAZONES, LE PRINCE PHANN SE REND SUR CETTE DERNIÈRE, POUR CONVAINCRE SES FAROUCHES HABITANTES D'ADHÉRER À LA COMMUNAUTÉ INTERPLANÉTAIRE...

TOUJOURS PAS DE NOUVELLES DE BELLA ET DE XONT... COMME S'ILS S'ÉTAIENT VOLATILISÉS DANS LE NÉANT!...

PHANN FUT REÇU PAR LES AMAZONES, AVEC UNE GLACIALE COURTOISIE...

EN TANT QU'AMBASSADEUR, NOUS NOUS DEVONS DE VOUS SOUHAITER LA BIENVENUE, MAIS JE VOUS PRÉVIENS: VOUS NE POURREZ VOUS DÉPLACER QUE DANS UN INFIME PÉRIMÈTRE ET CHACUN DE VOS MOUVEMENTS SERA CONTRÔLÉ... LES HOMMES NE JOUISSENT PAS DES DROITS CIVIQUES SUR NOTRE PLANÈTE, SAVEZ-VOUS!!!

IL ME SERA BIEN DIFFICILE DE CONVAINCRE CES ENTÊTÉES DE LEUR STRICT ISOLATIONNISME !... ELLES ONT SUR LE CŒUR LE TRAITEMENT QU'ELLES SUBISSAIENT AVANT LA RÉVOLUTION QUI LES A PORTÉES AU POUVOIR, AU TEMPS OÙ LES HOMMES LES AVAIENT PRATIQUEMENT RÉDUITES À L'ESCLAVAGE !... À UNE INJUSTICE A SUCCÉDÉ UNE AUTRE INJUSTICE !

BELLA !

ELLE PÉNÈTRE DANS LE PALAIS !

LA NUIT VENUE, DANS L'AILE DE L'IMMENSE CONSTRUCTION OÙ LE PRINCE PHANN ÉTAIT CONFINÉ...

C'EST TRÈS, TRÈS, RISQUÉ...

...MAIS TANT PIS !... JE TENTE LE COUP !

TOUJOURS PERSONNE!... LA CHANCE EST AVEC MOI!...

OR, A CE MÊME MOMENT...

COMME PRÉVU, LE PRINCE A QUITTÉ SON APPARTEMENT, POUR TENTER DE RETROUVER BELLA!

LES INFORMATIONS QUE NOUS AVONS REÇUES ÉTAIENT EXACTES! ...LE PRINCE AIME CETTE FILLE! PARFAIT: LA BELLE BELLA SAURA BIEN LE CONVAINCRE DE SABORDER CE STUPIDE PROJET DE COMMUNAUTÉ INTERPLANÉTAIRE!

BIZARRE!... PAS L'OMBRE D'UNE AMAZONE...

PHANN!

JE SUIS VENU TE DÉLIVRER!

MAIS... JE NE SUIS PAS PRISONNIÈRE!... JE TE RACONTERAI COMMENT JE SUIS VENUE ICI... MAIS LES AMAZONES ONT ÉTÉ TRÈS GENTILLES POUR MOI, TU SAIS...

JE ME SENS TOUT À FAIT DES LEURS! ... JE T'EN PRIE, PHANN, AIDE-NOUS À TORPILLER CE PROJET DE COMMUNAUTÉ QUI RUINERAIT NOTRE ÉCONOMIE...

LE TEMPS OÙ PRIMAIENT LES ÉGOÏSMES NATIONAUX EST PASSÉ, BELLA...

ELLE JOUE À FOND LA CARTE DE LA SÉDUCTION, MAIS IL SERA PLUS DIFFICILE À CONVAINCRE QUE NOUS NE L'IMAGINIONS!

JE T'EN PRIE... J'EN SERAIS SI HEUREUSE, PHANN...

ET S'IL S'APERÇOIT DU TRUC?

IMPOSSIBLE! NOTRE BELLA EST PARFAITE!

CEPENDANT, DANS LES SOUS-SOLS DU BÂTIMENT OÙ LE PRINCE S'ÉTAIT INTRODUIT...

J'AI MAAAL! J'AI SI MAAAL... J'ÉTOUFFE! JE SUFFOQUE...

QU'EST-CE QUE TU AS, ENCORE?

21-4

AH

IL FAUT QUE JE SACHE POUR QUELLE RAISON ELLES M'ONT BRUSQUEMENT ENFERMÉE DANS CETTE CELLULE!

PENDANT CE TEMPS...

NOUS SONGERONS PLUS TARD A LA POLITIQUE INTERPLANÉTAIRE!... IL NOUS FAUT FILER D'ICI!... PASSE-MOI TON PISTOLET! QUELQU'UN ARRIV...

PHANN!

OH!

C'EST UN ROBOT, TU NE VOIS PAS?

CELLE-LA, ALORS!!!

VOILÀ QUI N'ÉTAIT PAS PRÉVU DANS NOTRE PLAN!
LAISSE FAIRE **NOTRE** BELLA!... ELLE SAURA BIEN LES ENTORTILLER!

C'EST ALORS QUE LES ÉVÉNEMENTS SE PRÉCIPITÈRENT...
LES HOMMES SE SONT RÉVOLTÉS!... LES OUVRIERS DES MINES ONT DÉSARMÉ LEURS GARDIENNES!... **ILS MARCHENT MAINTENANT SUR LA CAPITALE!**
NOUS N'AVONS PAS DE TEMPS À PERDRE ICI!... **TOUTES LES DEUX, VOUS M'ACCOMPAGNEREZ!**
ESPÉRONS QUE CETTE NOUVELLE RÉVOLUTION DÉBOUCHERA SUR L'EGALITÉ DES SEXES, SUR CETTE PLANÈTE...
LA RÉVOLTE ÉTAIT CERTAINEMENT PRÉPARÉE DE LONGUE DATE CAR, À CE MÊME MOMENT, LES ESCLAVES DU PALAIS PASSAIENT, EUX AUSSI, À L'ACTION...
CRAK
21-6

ASSEZ ! NOUS NOUS RENDONS !

LORSQUE PHANN ET LES DEUX BELLA DÉCOLLÈRENT...

HOOM

...LE RÉGIME DE FER DES AMAZONES AVAIT VÉCU...

...ET, TOUT D'ABORD, NOTRE PLANÈTE DOIT FAIRE PARTIE DE LA COMMUNAUTÉ INTERPLANÉTAIRE...

SI VOUS NOUS DONNEZ L'ÉGALITÉ... VOUS ÊTES LES VAINQUEURS, N'EST-CE PAS ?

PENDANT CE TEMPS, DÉJA BIEN LOIN DE LÀ...

LE TOUT EST DE SAVOIR MAINTENANT QUELLE EST LA VRAIE BELLA !...

CE NE SERA PAS FACILE, À MOINS DE LES RADIOGRAPHIER... DE NOS JOURS, LES ROBOTS SONT SI "HUMAINS" QUE N'IMPORTE QUI DONNERAIT SA LANGUE AU CHAT !... DE PLUS, CELLE QUI EST UN ROBOT A UN ORDINATEUR À LA PLACE DU CERVEAU ET IL N'EST PAS FACILE DE DAMER LE PION À UN ORDINATEUR...

21-7

PREMIÈRE CHOSE DONC, LORSQUE NOUS ARRIVERONS SUR LA PLANÈTE LYNX: CONDUIRE MES DEUX BELLA CHEZ UN RADIOLOGUE...

MAIS C'EST ALORS QUE...

PAR TOUTES LES PLANÈTES DE L'UNIVERS!... ***UNE PLUIE DE MÉTÉORITES!!!***

LES RÉACTEURS NE FONCTIONNENT PLUS!... NOUS POURSUIVONS NOTRE ROUTE DROIT DEVANT NOUS...

MAINTENANT, NOUS SOMMES ATTIRÉS VERS CETTE PLANÈTE... L'ATTERRISSAGE SERA RUDE, JE LE CRAINS!

RUDE... MAIS NOUS NOUS EN SORTONS BIEN... JE LE CROIS...

CRACK

21-8

D'AUTRES PROBLÈMES ALLAIENT SE POSER... CETTE PLANÈTE EST TOUT À FAIT EN DEHORS DE TOUTES LES GRANDES ROUTES INTERPLANÉTAIRES... JE NE VOIS PAS QUI VIENDRA NOUS Y CHERCHER!

IL N'Y A VRAIMENT PAS UN CHAT!... UNE CHANCE QUE L'ATMOSPHÈRE SOIT RESPIRABLE, MAIS...

OOOHH!... LES EAUX DE CE LAC S'OUVRENT DEVANT NOUS!!!

OH!

TSST!... QU'EST-CE QUI PEUT BIEN AVOIR PROVOQUÉ CE PHÉNOMÈNE?...

21-9

CETTE CONSTRUC-
TION !... ON DIRAIT UN
TOMBEAU...

QUI PEUT BIEN REPOSER
DANS CETTE SORTE DE
SARCOPHAGE ?

LA PORTE SE
REFERME !

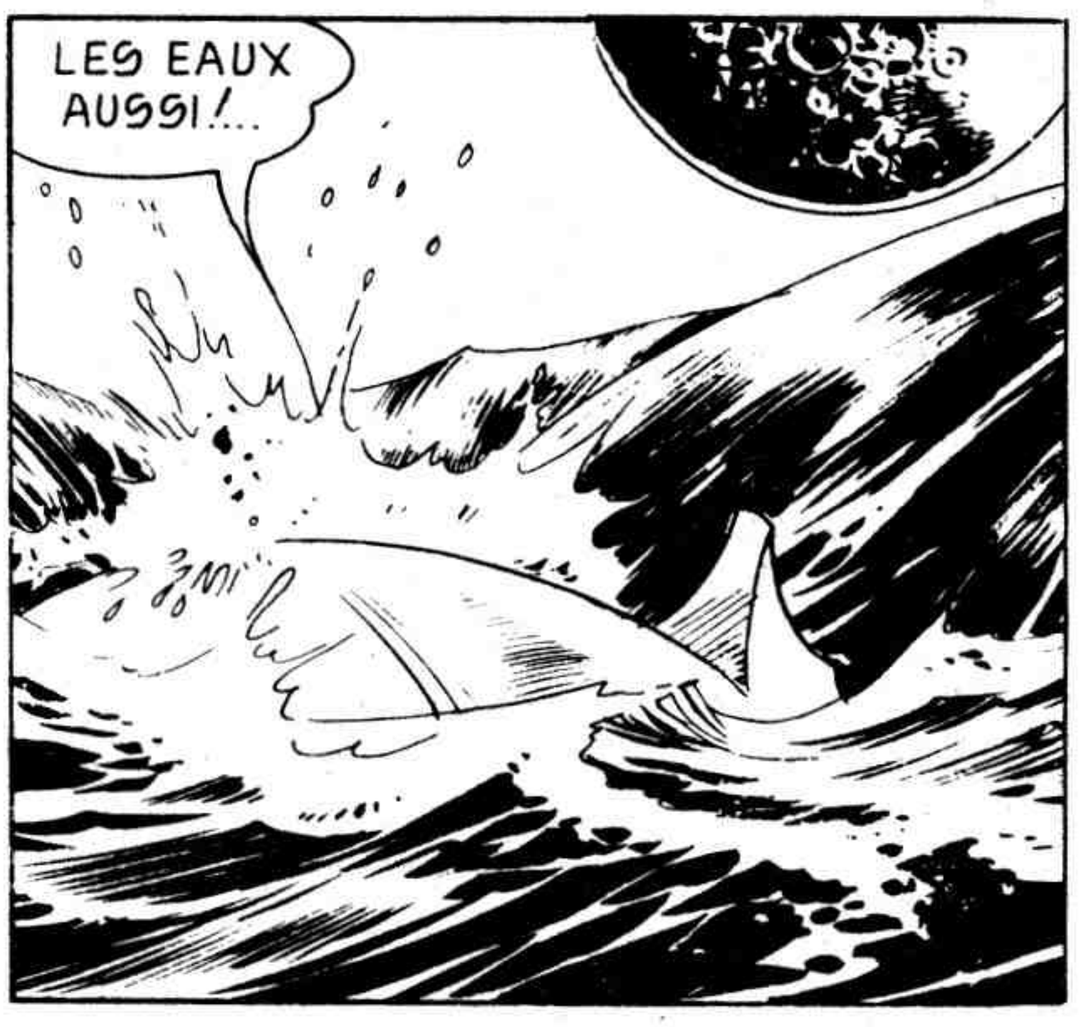
LES EAUX
AUSSI !...

NOUS SOMMES
PRISONNIERS AU
FOND DU LAC !

HMMM !... NOUS TROUVERONS PEUT-ÊTRE
DANS CE SARCOPHAGE L'EXPLICATION
DE TOUS CES
MYSTÈRES !...

ON DIRAIT TOUT À FAIT UN GUERRIER TERRESTRE DES TEMPS PASSÉS...

CE PARCHEMIN RACONTE, SEMBLE-T-IL EN LATIN, LA VÉRITABLE HISTOIRE DU ROI ARTHUR ET DE SON ÉPÉE...

C'EST LUI, ALORS, QUI REPOSERAIT LÀ ?

QUI PEUT BIEN AVOIR TRANSPORTÉ SUR CETTE PLANÈTE PERDUE, LA DÉPOUILLE DE CE CHEF À DEMI-LÉGENDAIRE DE LA RÉSISTANCE DES CELTES DE GRANDE-BRETAGNE CONTRE LES ANGLO-SAXONS ?...

HMMM... "APRÈS AVOIR REMPORTÉ UNE DIFFICILE VICTOIRE CONTRE DES PILLARDS SAXONS..."

21-11

...“ LE ROI ARTHUR REVENAIT A SON CHÂTEAU...”

...“ LORSQUE, TOUT A COUP...”

VOYEZ ! VOYEZ, MAJESTÉ !

QUEL PRODIGE EST-CE ENCORE QUE CELA ?

...“ DU VAISSEAU AÉRIEN, DESCENDIRENT DEUX GÉANTS...”

...“ L'UN D'EUX PRIT LA PAROLE...”

DE CETTE PLANÈTE TU ES LE PLUS SAGE DES ROIS !... NOUS AVONS FABRIQUÉ POUR TOI UNE ARME À LA RESSEMBLANCE DE CELLE DONT TU TE SERS D'ORDINAIRE, ***MAIS SON POUVOIR EST INFINI***... SI TU NE L'UTILISES QUE POUR DES CAUSES JUSTES !

PAR DIEU!... LE CIEL M'A DONC CONFÉRÉ UNE QUASIMENT DIVINE MISSION!...

VOYEZ!... MON ÉPÉE FEND MÊME LES ROCHERS!...

OOOH!

JE SUIS INVINCIBLE! INVINCIBLE!!!

JE SERAI LE MAÎTRE DU MONDE!

... "MAIS LA SOIF DE GLOIRE ET DE POUVOIR TRANSFORMA LE SAGE ROI ARTHUR EN UN SANGUINAIRE DESPOTE CONQUÉRANT..."

21-13

TIENS!... LE VAISSEAU AÉRIEN DES GÉANTS!

TU AS TRAHI LA CONFIANCE QUE NOUS AVIONS EN TOI!... RENDS-NOUS L'ÉPÉE!

PLUTÔT MOURIR!

AAAH

NOUS L'ENSEVELIRONS LOIN DE CETTE PLANÈTE!... QUI SAIT? UN JOUR, PEUT-ÊTRE ... UN TERRIEN AIMANT RÉELLEMENT LA PAIX RETROUVERA CETTE ÉPÉE...

L'ÉPÉE SEMBLE ÉMETTRE JE NE SAIS QUELLES RADIATIONS... ELLE POSSÈDE PEUT-ÊTRE TOUJOURS LES POUVOIRS QUE LUI PRÊTE LE MANUSCRIT...

SI LES... MAÎTRES DES LIEUX... GÉANTS OU AUTRES, T'ONT PERMIS D'ARRIVER JUSQU'ICI, LES EAUX DU LAC SE ROUVRIRONT DEVANT TOI...

POSSIBLE, OUI, QU'IL Y AIT QUELQUE ORDINATEUR SPÉCIALEMENT PROGRAMMÉ, QUELQUE PART PAR LA...

RETOURNONS A L'ENTRÉE...

QUELQUE DÉTECTEUR DOIT AVOIR ANALYSÉ LES RADIATIONS DE MON CORPS JOINTES À CELLES QU'ÉMET L'ÉPÉE... LE DISPOSITIF OUVRANT LES PORTES ET CELUI QUI SÉPARE LES EAUX, SE MET EN ROUTE...

BIEN DES CHOSES ONT CHANGÉ DEPUIS LE TEMPS DU ROI ARTHUR... MAIS JE SUIS CURIEUX DE SAVOIR EN QUOI CETTE ARME PEUT ENCORE ÊTRE UTILE !... J'AIMERAIS AUSSI BIEN SAVOIR QUI SONT LES MYSTÉRIEUX EXTRA-TERRESTRES QUI ONT MACHINÉ CE MAUSOLÉE ET TOUT LE RESTE...

21-15

TU CROIS QUE NOUS POURRONS QUITTER CETTE PLANÈTE ?

J'AIMERAIS BIEN POUVOIR RÉPONDRE A TA QUESTION...

CEPENDANT, XONT AVAIT RECOUVRÉ LA LIBERTÉ A LA SUITE DE LA RÉVOLTE DES HOMMES CONTRE LES AMAZONES... MAINTENANT, ASSOIFFÉ DE VENGEANCE, IL CHERCHAIT PAR TOUS LES MOYENS A RETROUVER LE PRINCE PHANN...

SUR CETTE PLANÈTE...ON DIRAIT LES RESTES D'UN ASTRONEF LYNXIEN...

21-16

UN PEU PLUS TARD...

PHANN! C'EST VRAIMENT PHANN!... QU'EST-CE QUE C'EST QUE CETTE ÉPÉE, QU'IL TIENT AVEC TANT DE RESPECT?

QUOI QU'IL EN SOIT, JE NE LUI LAISSERAI MÊME PAS LE TEMPS DE VOIR D'OÙ EST PARTI LE COUP!

WOOOM

OH! C'EST... LE ROBOT QUI A DÉGUSTÉ...

À TOI DE CREVER, PHANN!

21-17

AAAAAAAAHHH

ELLE EST... ENSORCELÉE, TU NE CROIS PAS, CETTE ÉPÉE ?

JE NE SAIS PAS !... ON DIRAIT QU'ELLE EST FAITE EN UNE MATIÈRE QUI ABSORBE LA HAINE, LA VOLONTÉ DE NUIRE, ET QUI LES RENVOIE VERS CELUI QUI LES ÉMET, SOUS FORME DE RAYONS MORTELS !...

EN TOUT CAS, L'ASTRONEF DE XONT NOUS PERMETTRA DE QUITTER CETTE PLANÈTE PERDUE...

BEAUCOUP PLUS TARD...

LA PAIX EST REVENUE DANS NOTRE GALAXIE !... QUI SAIT SI CE N'EST PAS LE PREMIER PAS VERS CE QUE LES UTOPISTES, QUI RÊVENT D'ÉDIFIER LA SOCIÉTÉ IDÉALE, APPELLENT LA CITÉ DU SOLEIL...

...LA CITÉ DU SOLEIL... À LAQUELLE APPARTENAIENT PEUT-ÊTRE LES GÉANTS QUI ONT OFFERT CETTE ÉPÉE AU ROI ARTHUR?

QUI PEUT SAVOIR?... VOILÀ, EN TOUT CAS, DES GENS QUE J'AIMERAIS RENCONTRER!...

DE RETOUR SUR LA PLANÈTE LYNX, LE PRINCE PHANN ET BELLA RETROUVÈRENT LEUR CHER SANCHO ET L'ANCIEN "HOMME DÉSINTÉGRÉ", QUI S'ÉTAIT RÉINCARNÉ SOUS L'APPARENCE DU MAHATMA GANDHI...

HMMM... PAR LA TÉLÉPATHIE, PEUT-ÊTRE POURRAI-JE ME METTRE EN RELATION AVEC CES GÉANTS...

GÉANTS! GÉANTS QUI VIVEZ PEUT-ÊTRE DANS LA CITÉ DU SOLEIL, LE PRINCE PHANN AIMERAIT VOUS RENCONTRER...

ILS ONT RÉPONDU ?

OUI !... IL FAUT QUE TU DÉCOLLES IMMÉDIATEMENT... N'AIE CRAINTE ! OÙ QUE TU AILLES, ILS TE RETROUVERONT !...

BONNE CHANCE !

LONGTEMPS PLUS TARD...

IL Y A DES SEMAINES QUE JE NAVIGUE À TRAVERS L'ESPACE, AU PETIT BONHEUR LA CHANCE... ET LES GÉANTS NE SE SONT TOUJOURS PAS MANIFEST...

OOOHH !... QU'EST-CE QUI SE MATÉRIALISE AINSI ... DEVANT MOI ?...

21-20

CETTE FOIS, JE CROIS QUE JE VAIS LES RENCONTRER...

CE VAISSEAU SPATIAL EST IMMENSE...

...MAIS JE NE VOIS TOUJOURS PAS L'OMBRE D'UN GÉANT...

CEPENDANT, LA FABULEUSE SOUCOUPE VOLANTE S'ÉTAIT DÉSINTÉGRÉE...

...POUR SE MATÉRIALISER À NOUVEAU DANS UNE GALAXIE ÉLOIGNÉE DE QUANTITÉ DE MILLIARDS D'ANNÉES-LUMIÈRE...

UNE PORTE QUI S'OUVRE...

OH!

SOIS LE BIENVENU, AMI, DANS LA CITÉ DU SOLEIL...

...LE PAYS QUE NOUS APPELONS **UTOPIA**, OÙ L'ON IGNORE LA GUERRE, LA MISÈRE, L'OPPRESSION DE QUI QUE CE SOIT, L'ARGENT... OU CHACUN VIT COMME IL LUI PLAÎT...

VOUS ÊTES HEUREUX ?

IL N'Y A CHEZ NOUS NI MÉCHANTS, NI VOLEURS, NI MENTEURS... CE N'EST DÉJA PAS MAL, TU NE TROUVES PAS ?

UN JOUR, PEUT-ÊTRE, CONNAÎTREZ-VOUS LE MÊME GENRE DE SOCIÉTÉ...

L'ORDINATEUR QUE VOILÀ A FAIT LA SOMME DE SIÈCLES ET DE SIÈCLES D'EFFORTS DE NOTRE PEUPLE VERS UNE SOCIÉTÉ PARFAITE...

VOILÀ LE MESSAGE DE PAIX QU'IL A RÉDIGÉ POUR LES TIENS!...

ENTRE DANS CETTE CABINE DE DÉSINTÉGRATION!...

COMME TU AS PU LE CONSTATER, NOUS SOMMES EN MESURE DE VÉHICULER LA MATIÈRE À QUELQUE DISTANCE QUE CE SOIT, À LA VITESSE DE LA PENSÉE...

SOUS PEU, TU SERAS DE RETOUR SUR LYNX, OÙ T'ATTENDENT LES TIENS!...

CEPENDANT, SUR LA PLANÈTE LYNX...

... GRÂCE À CET APPAREIL, IL EST POSSIBLE DE NEUTRALISER LE CENTRE CERVICAL DE LA VIOLENCE DE TOUT INDIVIDU!... EN SOUMETTANT À CETTE OPÉRATION TOUS LES CITOYENS, NOUS N'AURONS PLUS À CRAINDRE DÉLITS, REBELLIONS...

BON RETOUR ET BONNE CHANCE, AMI!

JE NE SUIS PAS D'ACCORD!!!

ANTARÈS

NOTRE NOUVELLE SOCIÉTÉ DOIT OBTENIR LE MÊME RÉSULTAT SANS MUTILER, EN QUELQUE SORTE, SES CITOYENS!

BIEN PARLÉ, SANCHO!

MOTION KOT-NOLL REPOUSSÉE!

HMMM'BIEN ... BIEN...

SI TOUS ÉTAIENT DOCILES COMME DES MOUTONS, JE N'AURAIS QU'UN GESTE À FAIRE POUR PRENDRE LE POUVOIR ABSOLU!...

OR, LE SAGE KOT-NOLL ÉTAIT MAINTENANT EN PROIE À UNE OBSESSION: COMME TANT D'AUTRES AVANT LUI, IL VOULAIT ÊTRE LE MAÎTRE DE LA GALAXIE...

CE DAMNÉ ROBOT DE SANCHO EST ICI LE REPRÉSENTANT DE LA PENSÉE DE PHANN ... SI JE LE DÉTRUIS MON AUTORITÉ NATURELLE SUFFIRA POUR ME DONNER LA VICTOIRE!

21-25

MÊME MERVEILLEUSEMENT PERFECTIONNÉ, UN ROBOT N'EST QU'UNE MACHINE... SI JE LE DÉTRUIS, ON ATTRIBUERA LA CHOSE À QUELQUE ZINIEN QUI AURA VOULU SE VENGER DE PHANN, ET ON RECONSTRUIRA UN AUTRE SANCHO!...

IL LIT! JE N'AI JAMAIS VU DE ROBOT AUSSI PASSIONNÉ DE LECTURE...

ESPÉRONS QUE C'EST L'UNIQUE OBSTACLE QUI ME SÉPARE DU POUVOIR...

LES TROIS MOUSQUETAIRES

ALEXANDRE DU...

TRANS.SUK

LE HASARD VOULUT QUE PHANN SE MATÉRIALISÂT À CE MÊME MOMENT...

NOOON!

PHAANN!

QU'EST-CE QUI SE PASSE, HÉ?

21-26

AHHHHHHAA

JE CROIS QUE VOILA L'AUBE D'UNE HUMANITÉ MOINS TOURMENTÉE...

LE LENDEMAIN, LORSQUE BELLA SE RÉVEILLA...

TIENS... JE VAIS DEMANDER A PHANN DE ME FAIRE VISITER SA PLANÈTE...

JE NE COMPRENDS PAS COMMENT UN HOMME TEL QUE PHANN PEUT JOUER LES ERMITES DANS UN MONDE SAUVAGE!... J'ESPÈRE QUE LES DERNIÈRES AVENTURES QUE NOUS AVONS VÉCUES L'INCITERONT A ABANDONNER CETTE VIE SOLITAIRE...

MAIS UNE MAUVAISE SURPRISE ATTENDAIT LA JEUNE FILLE...

LE PRINCE PHANN EST PARTI! IL A LAISSÉ CE MESSAGE POUR VOUS!

21-27

OH ! PHANN...

VOYONS UN PEU CE MESSAGE...

PETITE BELLA... NOTRE MISSION EST TERMINÉE... TU PEUX RETOURNER AUPRÈS DE TON PÈRE ! MOI, DE MON CÔTÉ, JE REVIENDRAI SUR MA PETITE PLANÈTE... UN JOUR, PEUT-ÊTRE, NOUS NOUS REVERRONS... JE T'EMBRASSE...

NOOON !

SNIF SNIF

QUE T'ARRIVE-T-IL, MA CHÉRIE ?

PHANN EST REPARTI SANS MOI, PAPA !

ELLE EST AMOUREUSE D'UN HOMME QUI NE SAIT PLUS CE QU'EST L'AMOUR...

MA PAUVRE BELLA... QUE VEUX-TU ?... PHANN N'A TOUJOURS PAS OUBLIÉ LA PRINCESSE!

CEPENDANT, LE PETIT ASTRONEF DU PRINCE PHANN ARRIVAIT EN VUE DE LA PLANÈTE III DE L'ÉTOILE ALPHA DE LA CONSTELLATION DU CENTAURE...

NOUS REVOILÀ CHEZ NOUS, MON PETIT VIEUX!...

UN PEU PLUS TARD, PHANN DÉSACTIVA ET DÉMONTA SANCHO...

IL A BESOIN D'UNE SÉRIEUSE RÉVISION, TANT IL S'EST REMUÉ, LE CHER VIEUX...

JE LE REMONTERAI ...PLUS TARD!.. J'AI TANT BESOIN DE RECOUVRER MA CHÈRE SOLITUDE...

ET PHANN REPRIT SON GENRE DE VIE HABITUEL...

...SUR CETTE ÉTRANGE PLANÈTE DONT IL ÉTAIT L'UNIQUE HABITANT...

PENDANT CE TEMPS...

LA PRINCESSE?

MAIS QUI ÉTAIT DONC CETTE FEMME?

SA FEMME... PHANN RÉGNAIT ALORS SUR LA PLANÈTE THULÉ, L'UN DES ASTRES LES PLUS PROSPÈRES ET LES PLUS PACIFIQUES DE LA GALAXIE...

...LENA ET LUI SE CONNAISSAIENT DEPUIS L'ENFANCE... LORSQUE PHANN PRIT FEMME, C'EST TOUT NATURELLEMENT ELLE QU'IL ÉPOUSA...

... " LE JOUR DE LEUR MARIAGE FUT TOUT D'ABORD EMPREINT D'UNE IMMENSE ALLÉGRESSE ... C'ÉTAIT, EUT-ON DIT, LE JOUR LE PLUS BEAU QUE THULÉ AIT JAMAIS VÉCU... "

... " C'ÉTAIT POURTANT LE DERNIER JOUR DE L'HISTOIRE DE L'HEUREUSE THULÉ "...

VIVE LE PRINCE PHANN!

VIVE NOTRE BELLE PRINCESSE!

... " C'EST ALORS QUE, TOUT À COUP... "

HEIN!... QU'EST-CE QUE...

...“DÉJA TOUT S'ÉCROULAIT AUTOUR DU FASTUEUX CORTÈGE...”

AAH!!

AU SECOURS!

...“LA PLANÈTE ÉTAIT AGITÉE PAR DE FANTASTIQUES SECOUSSES...”

...“ET MAINTENANT D'ÉNORMES CREVASSES S'OUVRAIENT DE TOUTES PARTS...”

...“D'OÙ JAILLISSAIENT MAINTENANT DES FLOTS DE LAVE EN FUSION...”

PRINCE!... LES SISMOGRAPHES SONT COMME FOUS !... NOUS CRAIGNONS QUE LA PLANÈTE N'EXPLOSE A TOUT MOMENT !!

...« SURMONTANT SON ATROCE PEINE, PHANN N'EN PRIT PAS MOINS LA DIRECTION DES OPÉRATIONS... »

MOBILISEZ TOUS LES VAISSEAUX DISPONIBLES ET FAITES-Y EMBARQUER LE MAXIMUM DE GENS... ET ...ET... ALLEZ-VOUS-EN !

...« EN UN TEMPS RECORD, UNE NUÉE DE FUSÉES QUITTÈRENT LA PLANÈTE EN PERDITION... »

PRINCE... IL N'Y A PLUS ÂME QUI VIVE SUR CETTE TERRE!... NOUS N'ATTENDONS PLUS QUE VOUS!

ALLEZ-VOUS-EN SANS MOI, LES AMIS!

SAUF LE RESPECT QUE JE VOUS DOIS... C'EST DE LA FOLIE, PRINCE !... EN ADMETTANT QUE VOUS RETROUVIEZ LA PRINCESSE, ELLE SERA MORTE... ET, QUOI QU'IL EN SOIT, EN ADMETTANT MÊME QUE... VOUS MOURREZ TOUS DEUX LORSQUE LA PLANÈTE EXPLOSERA !

BOOM

ALLEZ-VOUS-EN !... C'EST UN ORD...

KREEP

AH !

C'EST BIEN LA PREMIÈRE FOIS QUE JE LUI DÉSOBÉIS...

NE TRAÎNONS PAS LÀ !... VITE !

21-34

... " L'ASTRONEF N'ÉTAIT PAS A DIX SECONDES-LUMIÈRE DE THULÉ, LORSQUE..."

THULÉ N'EST PLUS, MES AMIS !!!...

LES PLANÈTES NE MANQUENT PAS, DANS LA GALAXIE... NOUS EN COLONISE-RONS UNE!

... " LORSQUE PHANN REPRIT CONNAISSANCE..."

POURQUOI NE PAS M'AVOIR LAISSÉ SUR THULÉ?

NOUS AVIONS BESOIN DE VOUS, POUR NOUS GUIDER DANS UNE AUTRE VIE!

DÉSOLÉ, MAIS APRÈS CE QUI S'EST PASSÉ... JE NE SERAI PLUS UN BON PRINCE!...

VOUS ME DÉPOSEREZ SUR LA PLANÈTE III DE L'ÉTOILE ALPHA... LÀ, JE VIVRAI DANS LES SOUVENIRS DE L'ENFANCE QUE J'Y AI PASSÉE AVEC MON PÈRE!...

...C'EST AINSI QUE PHANN DEVINT L'UNIQUE COLON ET L'UNIQUE HABITANT DE CETTE PETITE PLANÈTE OÙ IL S'ÉCHINE AU TRAVAIL POUR OUBLIER...

MAIS...LA PRINCESSE EST RÉELLEMENT MORTE DANS LE TREMBLEMENT DE TERRE?

TOUT LE LAISSERAIT À PENSER, BIEN QUE L'ON N'AIT JAMAIS RETROUVÉ SON CADAVRE... MAIS...MAIS IL S'EST PASSÉ UNE CHOSE INCROYABLE, IL Y A QUELQUES ANNÉES..

MOI, FIGURE-TOI...LE MEILLEUR AMI DE PHANN, J'AI RENCONTRÉ LA PRINCESSE...

VIVANTE?

21-36

VIVANTE, OUI...

J'ÉTAIS AUSSI UN AMI DU PÈRE DE LENA ET JE LA CONNAISSAIS BIEN! ELLE ÉTAIT D'UNE BEAUTÉ INCOMPARABLE!... L'ERREUR ÉTAIT INIMAGINABLE...

OÙ L'AS-TU RENCONTRÉE?

UN JOUR QUE J'INSPECTAIS LA PLANÈTE MURF OÙ SONT RELÉGUÉS LES INDIVIDUS ASOCIAUX QUI, BIEN QUE N'AYANT COMMIS AUCUN DÉLIT TRÈS GRAVE, SONT CONSIDÉRÉS COMME DES CRIMINELS EN PUISSANCE...

...« ESCORTÉ D'AGENTS INTER-GALACTIQUES, JE PARCOURAI LES RUES DE LA CAPITALE DE MURF... »

NOUS LES SOUMETTONS À UNE SURVEILLANCE DE TOUS LES INSTANTS ET, RÉGULIÈREMENT, NOUS LEUR FAISONS SUBIR DES TESTS...

...CEUX QUI SEMBLENT NE PLUS PRÉSENTER DE DANGER SONT RENVOYÉS DANS LEURS PLANÈTES D'ORIGINE... COMME ILS ONT APPRIS ICI UN MÉTIER, ILS PEUVENT SANS PROBLÈME SE RÉINSÉRER...

OH! MAIS... CETTE FEMME...

LAQUELLE?... LA BRUNE?

AMENEZ-LA ICI!

CE N'EST PAS... IMAGINABLE... UNE PAREILLE RESSEMBLANCE !...

TA CARTE !

VOILA !

ELLE S'APPELLE INA... ELLE VIENT DE LA PLANÈTE KEWOSSA... VOLEUSE, TRICHEUSE AU JEU, FILLE DE MAUVAISE VIE...

21-39

Publicité pour la France: Edigraph Publicité 16, rue de Turbigo - 75002 Paris. 297-55-70

ÇA NE PEUT PAS ÊTRE ELLE, NON... MAIS TOUT DE MÊME, J'AIMERAIS QUE PHANN LA VOIE...

POURRAIS-JE L'EMMENER, GOUVERNEUR ?... IL ME SERAIT AGRÉABLE DE LA MONTRER À L'UN DE MES AMIS !...

...LE PRINCE PHANN !... ELLE RESSEMBLE TELLEMENT À SA FEMME, LA PRINCESSE LENA, MORTE DANS LA CATASTROPHE QUI A PROVOQUÉ LA DESTRUCTION DE SA PLANÈTE...

IMPOSSIBLE, EXCELLENCE !... LES LOIS INTERGALACTIQUES SONT FORMELLES: **SEULS LES INDIVIDUS QUI ONT FAVORABLEMENT PASSÉ LES TESTS LIBÉRATEURS SONT AUTORISÉS À QUITTER MURF...** ET CETTE FEMME EST, SEMBLE-T-IL, IRRÉCUPÉRABLE...

ET MAINTENANT, QUE VA-T-IL SE PASSER ?... VIVEMENT LE PROCHAIN ÉPISODE, N'EST-CE PAS, LES AMIS ?

FIN

DE L'ÉPISODE

21-40

ISSN-0220-4428

MON JOURNAL

ANTARES

N° 22

MENSUEL - 3,50 F.

21K

AH!

M 1309 – 22 - 3,50 F

CANADA: 75 Cents

PHANN

le mortel baiser

APRÈS AVOIR VÉCU BIEN DES DRAMATIQUES AVENTURES, LE PRINCE PHANN ÉTAIT REVENU SUR SA PLANÈTE, Y VIVRE DANS LA SOLITUDE LA PLUS ABSOLUE...

PENDANT CE TEMPS, À DES MILLIERS D'ANNÉES-LUMIÈRE DE LÀ, LE SAGE GANDOOR AVAIT RACONTÉ À BELLA, SA FILLE, COMMENT, SUR MURF, LA PLANÈTE-PÉNITENCIER, IL AVAIT VU UNE PRISONNIÈRE QUI ÉTAIT LE VIVANT PORTRAIT DE LA PRINCESSE LENA, TRAGIQUEMENT DISPARUE LE JOUR MÊME DE SON MARIAGE AVEC LE PRINCE PHANN...

...À MA DEMANDE, ELLE FUT SOUMISE AUX FAMEUX "TESTS LIBÉRATEURS"... MAIS LE RÉSULTAT DE CES EXAMENS FUT CATASTROPHIQUES: D'APRÈS EUX,...

LENA ÉTAIT LE TYPE MÊME DE L'IRRÉCUPÉRABLE. DANGEREUSE POUR LA SOCIÉTÉ ET LES LOIS INTERGALACTIQUES INTERDISAIENT FORMELLEMENT DE LUI FAIRE QUITTER MURF, MÊME POUR UN TRÈS BREF VOYAGE !...

APRÈS, PÈRE? APRÈS?

UNE SEMAINE PLUS TARD, MON INSPECTION TERMINÉE, JE DEMANDAI À REVOIR LA JEUNE FEMME ... MAIS ELLE AVAIT DISPARU!

22-1

DISPARU ?... COMMENT PEUT-ON DISPARAÎTRE SUR UNE PLANÈTE OÙ, DIT-ON, LE MOINDRE MOUVEMENT DE CHACUN EST IMPLACABLEMENT CONTRÔLÉ ?

C'EST CE QUE JE DIS AU GOUVERNEUR, EFFONDRÉ À L'IDÉE DES SANCTIONS QUE J'ALLAIS PRENDRE CONTRE LUI !.. DE MINITIEUSES RECHERCHES FURENT ACCOMPLIES : EN VAIN !...

C'EST LA RAISON POUR LAQUELLE JE N'AI DIT MOT DE CELA À PHANN, POUR NE PAS FAIRE NAÎTRE DANS SON COEUR DE VAINS ESPOIRS...

MAIS... POURQUOI ME DIS-TU TOUT CELA À MOI, PAPA ?

PARCE QUE TU AIMES PHANN, ET QUE PHANN AIME TOUJOURS LENA... HMMM... ET QUE SI LENA DEVAIT PAR MIRACLE RÉAPPARAÎTRE...

IMPOSSIBLE, TU LE SAIS BIEN !.. ELLE EST MORTE DANS L'EXPLOSION DE THULE... ET, MÊME DANS L'INTÉRÊT DE PHANN... IL FAUT ESPÉRER QU'ELLE S'EFFACERA DE SA MÉMOIRE...

MAIS QUI POUVAIT BIEN ÊTRE CETTE FEMME, SUR MURF ?...

OR, QUELQU'UN N'AVAIT RIEN PERDU DU RÉCIT QUE GANDOOR AVAIT FAIT À BELLA...

INTÉRESSANT ! FOLLEMENT INTÉRESSANT !... HUHU !...

AINSI, LE BEAU PRINCE PHANN NE PENSE TOUJOURS QU'À LA PRINCESSE MORTE, LENA... QUI VIT PEUT-ÊTRE ENCORE SOUS LE NOM D'INA... HAHA !...

JE CONNAIS QUELQU'UN QUI DONNERAIT CHER POUR SAVOIR CELA...

...KURTEN, L'ANCIEN GOUVERNEUR GÉNÉRAL DES ASTÉROÏDES JH, CET HOMME DE CONFIANCE DE VAXX, QUE LE PRINCE PHANN A FAIT RÉVOQUER !... OUI, OUI ... JE CROIS QUE ÇA LE PASSIONNERA FOLLEMENT ...

KURTEN FUT EN EFFET FOLLEMENT PASSIONNÉ PAR L'INFORMATION...

OH ! MERCI, SEIGNEUR !...

BIEN SÛR, OUI, TU MÉRITES UNE GRASSE RÉCOMPENSE...

22 - 3

ET TU MÉRITES AUSSI LA MORT... CAR JE NE PEUX PAS, BIEN SÛR, LAISSER EN VIE UN TYPE QUI POURRAIT ME FAIRE CHANTER...

oooooo

AH!

ZAK

HUHU !... PUISQUE PHANN AIME TOUJOURS AUTANT FEU LA BELLE LENA, POURQUOI NE PAS LA LUI RETROUVER?..

AVANT PEU, LE BEAU HÉROS PAIERA DE SA VIE CE QU'IL A FAIT À VAXX ET À MOI...

CLAP

22-4

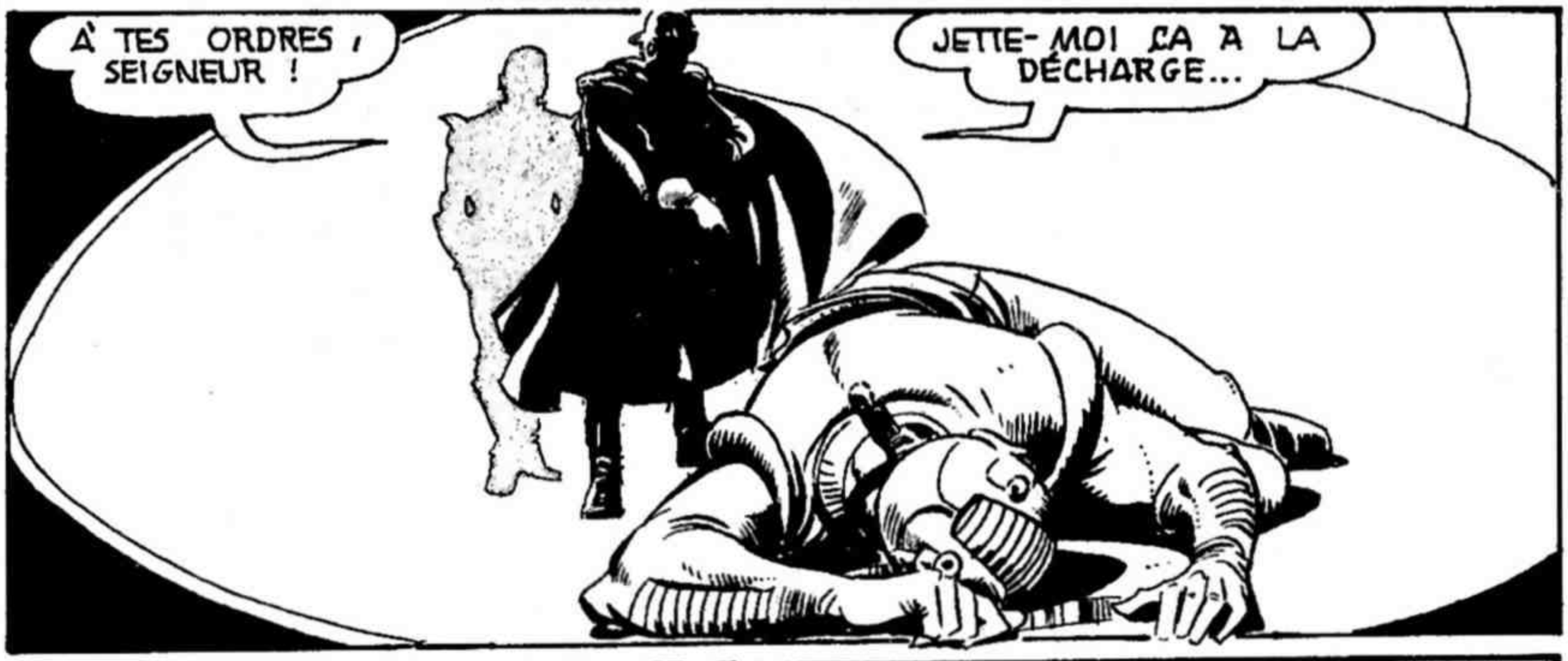
À TES ORDRES, SEIGNEUR !
JETTE-MOI ÇA À LA DÉCHARGE...

...ENSUITE, PROCURE-TOI, À LA BIBLIOTHÈQUE GALACTIQUE, TOUS LES PORTRAITS EXISTANT DE LENA DE THULE...

...LE PLUS DISCRÈTEMENT POSSIBLE !
FAIS-MOI CONFIANCE, SEIGNEUR !

QUELQUES JOURS PLUS TARD...

VOICI CELLE QUI ME PARAÎT LA PLUS RESSEMBLANTE, PROFESSEUR!

C'EST TOUT À FAIT MON AVIS, MON CHER KURTEN!

VIENS, TOI! LES AUTRES PEUVENT DISPOSER!

POUR ACCOMPLIR CERTAINE MISSION SUR UNE AUTRE PLANÈTE, IL TE FAUDRA SUBIR UNE OPÉRATION DE CHIRURGIE ESTHÉTIQUE...

UNE OPÉRATION?

INDISPENSABLE SI TU VEUX JOUIR, MISSION ACCOMPLIE, D'UNE RENTE QUI TE PERMETTRA DE VIVRE DANS L'OPULENCE JUSQU'À TON DERNIER JOUR!

MAIS... CETTE OPÉRATION... NE M'ENLAIDIRA PAS?

BIEN AU CONTRAIRE, TU SERAS PLUS BELLE... BEAUCOUP PLUS BELLE QUE TU NE L'ES DÉJÀ!

LA JEUNE FEMME FUT SOUMISE À UNE SÉRIE D'OPÉRATIONS DE CHIRURGIE ESTHÉTIQUE... ET AUTRE!

ELLE SERA RÉELLEMENT RESSEMBLANTE, PROFESSEUR?

LA PARFAITE REPRODUCTION DE L'ORIGINAL, CHER AMI!

QUELQUES JOURS PLUS TARD...

PATIENCE, KURTEN!... MAINTENANT, JE PEUX ÔTER LES BANDES!

N'AIE CRAINTE, MA TOUTE BELLE!... IL NE RESTERA PAS L'OMBRE D'UNE CICATRICE!

...

EXTRAORDINAIRE!!!

22-7

LENA DE THULÉ, DANS TOUTE SA SPLENDEUR!

TU PEUX REGAGNER TON STUDIO!

BIEN, SEIGNEUR!

LORSQUE LES DEUX HOMMES SE RETROUVÈRENT SEULS...

J'ESPÈRE QUE L'*AUTRE OPÉRATION* EST AUSSI UNE PARFAITE RÉUSSITE, PROFESSEUR!

COMME VOUS ME L'AVEZ DEMANDÉ CHER AMI, J'AI PLACÉ DANS LE CRÂNE DU "SUJET" *UNE MICROBOMBE* TÉLÉCOMMANDÉE, DONT L'EXPLOSION DÉTRUIRA TOUT DANS UN RAYON DE VINGT MÉTRES!... IL VA DE SOI QUE LE "SUJET" IGNORE LA CHOSE!

UN RAYON DE VINGT MÉTRES?

C'EST UNE MICROBOMBE ATOMIQUE, MON CHER!

POUR LA FAIRE EXPLOSER, IL NOUS SUFFIRA D'ACTIONNER UN DÉCLIC...

MAIS... COMMENT SAURONS-NOUS QUE LA FILLE EST AUPRÈS DE PHANN ?...

ÉVIDEMENT... IL NOUS SERA DIFFICILE DE LE SAVOIR AVEC CERTITUDE, NE FUT-CE QUE PARCE QUE PHANN INTERDIT À QUICONQUE DE SE POSER SUR SA PLANÈTE !... IL NOUS FAUDRA OPÉRER PAR APPROXIMATION... *EN TENANT COMPTE DU FAIT QUE NULLE AUTRE CRÉATURE HUMAINE NE VIT LÀ-BAS...*

J'AI CEPENDANT, POUR LE CAS OÙ... INSÉRÉ UN SYSTÈME DE SÉCURITÉ DANS LES LÈVRES DU "SUJET"...

EXPLIQUEZ-VOUS PLUS CLAIREMENT, PROFESSEUR !

C'EST TOUT SIMPLE : LORSQUE LE "SUJET" RECEVRA UN BAISER SUR LES LÈVRES, LA BOMBE EXPLOSERA ! *VOYONS... QUI DONC SUR CETTE PLANÈTE PEUT BAISER SUR LA BOUCHE LA FAUSSE LENA, SINON LE PRINCE PHANN ?*

DEUX JOURS PLUS TARD...

JE SUIS JONES, LE SECRÉTAIRE PARTICULIER DU GOUVERNEUR DE LA PLANÈTE-PÉNITENCIER MURF... MON CHEF M'A CHARGÉ DE VOUS AMENER UNE PRISONNIÈRE LIBÉRÉE, PARCE QU'ELLE EST TOTALEMENT AMNÉSIQUE!

ÇA NE PEUT ÊTRE QUE... QUE LA JEUNE FEMME EN QUI J'AI CRU RECONNAÎTRE LENA!

QU'ELLE ENTRE!

ENFIN! JE L'AI RETROUVÉE!

COMMENT T'APPELLES-TU?

JE NE ME SOUVIENS DE RIEN, SEIGNEUR!

PHANN... THULÉ... LENA... CES NOMS NE TE DISENT RIEN?

NNN... NON, SEIGNEUR!

LE GOUVERNEUR A OBTENU DE LA DIRECTION DES SERVICES PÉNITENTIAIRES L'AUTORISATION DE LAISSER CETTE FEMME À VOTRE GARDE!

AINSI, JE POURRAI LA CONDUIRE À PHANN!

JL-10

VOUS REMERCIEREZ LE GOUVERNEUR DE MA PART !

MES RESPECTS, SEIGNEUR GANDOOR !

PAPA !.. QUI ÉTAIT...

OH !

MAIS... C'EST...

CELLE DONT JE T'AI PARLÉ, OUI !

TRAITE-LA DE TON MIEUX... MÊME SI CE N'EST PAS LA PRINCESSE LENA, C'EST EN TOUT CAS UNE FEMME QUI A BEAUCOUP SOUFFERT...

JE NE VOIS PAS POURQUOI KURTEN ME FAIT JOUER CETTE COMÉDIE... MAIS... BAH !... JE SUIS PAYÉE POUR ÇA, N'EST-CE PAS ?

SI TU VEUX BIEN, JE VAIS TE CONDUIRE A TA CHAMBRE ?

12-11

DEMAIN, NOUS APPAREILLONS EN DIRECTION DE LA PLANÈTE DE PHANN...

OOOOHH!.. AINSI S'ÉVANOUISSENT TOUS LES ESPOIRS QUE J'AVAIS ENCORE!

UNE SEMAINE PLUS TARD...

FIII FIIIU

ICI GANDOOR !... M'AUTORISES-TU A ATTERRIR CHEZ TOI, PHANN?

GANDOOR?... OOHH!

AUTORISATION ACCORDÉE!... HEUREUX DE TE REVOIR, TU PENSES, CHER AMI!

PEU APRÈS...

22-12

OH !... TU ES LA, TOI AUSSI, BELLA ?

QU'EST-CE QUI ME VAUT CETTE VISITE INATTENDUE ?

NOUS AVONS UNE COMPAGNE DE VOYAGE !

UNE COMPAGNE DE...

ALORS...

LENA !

UN BREF... OH ! TRÈS BREF INSTANT... J'AI ESPÉRÉ QU'IL NE L'AIMERAIT PLUS...

VIVANTE ! BIEN VIVANTE... TU ES VIVANTE !... OH ! RACONTE ! RACONTE COMMENT...

ELLE NE PEUT ; HÉLAS ! RIEN T'EXPLIQUER ... ELLE EST AMNÉSIQUE ; LA MALHEUREUSE !... MAINTENANT ; SI TU VEUX SAVOIR...

UN PEU PLUS TARD...

...ET JE L'AI CONDUITE ICI, ESPÉRANT QUE LE CHOC DES RETROUVAILLES PROVOQUERAIT QUELQUE CHOSE QUI RANIMERAIT SA MÉMOIRE ENDORMIE...

POUR EUX TOUT SEMBLE ÊTRE CLAIR, MAINTENANT... MAIS MOI, JE NE VOIS TOUJOURS PAS POURQUOI KURTEN A MONTÉ CETTE INVRAISEMBLABLE MISE EN SCÈNE...

PENDANT CE TEMPS, SUR LA PLANÈTE LYNX...

EN CE MOMENT, "MA" LENA EST AUPRÈS DE PHANN...

... S'IL NE L'A PAS ENCORE BAISÉE SUR LES LÈVRES, C'EST L'AFFAIRE D'UN INSTANT !... IL NE PEUT PAS RÉSISTER LONGTEMPS À L'ATTRAIT DE CELLE QU'IL AIME ET QU'IL CROYAIT PERDUE !...

MAIS LE PRINCE PHANN NE S'ÉTAIT PAS ENCORE TROUVÉ SEUL AVEC LA PSEUDO-LENA....

SI NOUS ALLIONS FAIRE UN TOUR, BELLA ?... L'AIR EST DOUX SUR CETTE PLANÈTE...

22-15

OUI... OUI, PÈRE...

...L'ON N'Y TROUVE PAS D'ANIMAUX NUISIBLES ! ALLONS, TU VIENS ?

CETTE FEMME NE ME PLAÎT PAS, PAPA !... JE NE SAIS POURQUOI, MAIS JE SENS CONFUSÉMENT QU'ELLE REPRÉSENTE UN TERRIBLE DANGER POUR PHANN...

TON AMOUR POUR LUI SUSCITE UNE JALOUSIE BIEN COMPRÉHENSIBLE... MAIS CETTE FEMME EST *SA FEMME*... MÊME SI L'AMNÉSIE DONT ELLE SOUFFRE LA FAIT PARAÎTRE UN PEU BIZARRE...

CHÉRIF ! QUE D'ANNÉES PERDUES !

JE M'EN VEUX DE LE TROMPER AINSI, MAIS... JE NE PEUX DÉSOBÉIR À KURTEN...

LENA !

NON !
LENA ! QU'EST-CE QUI TE PREND ?...

JE NE SUIS PAS CELLE QUE TU AIMES ENCORE !
JE... COMMENT ÇA ?

... JE SUIS UNE CRÉATURE DE KURTEN, L'ANCIEN HOMME DE CONFIANCE DE VAXX, QU'IL VEUT VENGER !!!

C'EST FAUX !... GANDOOR ! BELLA !!!

C'EST UN AGENT DE KURTEN QUE VOUS M'AVEZ RAMENÉ !

EST-CE VRAI?
OUI...
JE NE VOIS FRANCHEMENT PAS POUR QUELLE RAISON KURTEN AURAIT... CE N'EST CERTAINEMENT PAS UN DE SES PARTISANS!
IL L'A PEUT-ÊTRE CHARGÉE DE TE TUER!
NON! NON!... JE NE SUIS PAS UNE CRIMINELLE! JE SUIS UNE FILLE LÉGÈRE, MAIS JE NE SUIS PAS MÉCHANTE!
ELLE POURRAIT ÊTRE NUISIBLE... SANS LE SAVOIR! TU AS UNE RADIO?
DANS MON LABORATOIRE SOUTERRAIN, BIEN SÛR!
ENTREZ, JE VOUS PRIE!

SI DANS SON CORPS, ELLE RECÈLE LE PLUS PETIT ÉLÉMENT ÉTRANGER, NOUS LE DÉCOUVRIRONS AUSSITÔT !....

REGARDEZ !

QUE VOUS DISAIS-JE ?... PLAQUÉ DERRIÈRE L'OS FRONTAL... CET OBJET ÉTRANGER !... C'EST CERTAINEMENT UNE BOMBE TRÈS MINIATURISÉE...

OOOOHH!

JE L'IGNORAIS ! JE VOUS JURE QUE JE L'IGNORAIS !

JE N'EN DOUTE PAS !... SI LA BOMBE AVAIT EXPLOSÉ, C'EST TOI QUI SERAIS MORTE EN PREMIER...

RESTE À SAVOIR COMMENT ELLE SE DÉCLENCHE !

22-19

AVEC UNE MINUTERIE?

NON!... LES "TIMERS" SONT BIEN TROP DANGEREUX !... IL Y A CERTAINEMENT UN SYSTÈME BIEN SPÉCIFIQUE...

LE VOILÀ, TENEZ!

SI TU L'AVAIS EMBRASSÉE SUR LES LÈVRES : LA BOMME AURAIT EXPLOSÉ....

LE CHIEN!... IL AVAIT À COUP SUR MISÉ SUR MON AMOUR POUR LENA ...

IL LE PAIERA ! JE LE JURE!!!

12-20

NE NOUS ÉNERVONS PAS, PHANN !... KURTEN EST UN HOMME TRÈS INTELLIGENT ! IL A CERTAINEMENT PRÉVU UNE CONTRE - OFFENSIVE...

IL NOUS FAUT TROUVER UN PLAN QUI LE PRENNE DE COURT...

OH ! OÙ EST PASSÉE CETTE FILLE ?

ELLE S'EST ENFUIE !

22-21

PAR TOUTES LES PLANÈTES !.. JE NE VOUDRAIS PAS QU'ELLE COMMETTE QUELQUE FOLIE !...

CURIEUX!...J'AVAIS COMME LA SENSATION QU'AVANT MÊME DE SAVOIR QU'ELLE ÉTAIT PORTEUSE D'UNE BOMBE, ELLE S'ÉTAIT REPENTIE DE S'ÊTRE PRÊTÉE AU JEU DE KURTEN!

CERTAINEMENT. OUI... ET JE CROIS SAVOIR CE QU'ELLE A L'INTENTION DE FAIRE!

TROP TARD !... ELLE S'EST ENFUIE AVEC L'ASTRONEF QUI NOUS A CONDUITS ICI!

JE FERAI MOURIR KURTEN COMME IL VOULAIT QUE JE FASSE MOURIR PHANN...

... IL EST RÉPUGNANT... MAIS JE L'EMBRASSERAI SUR LA BOUCHE !!!

MAIS, DÉCIDÉMENT, LA CHANCE N'ÉTAIT PAS DU CÔTÉ DE LA JEUNE FEMME...

UNE COSMONEF PIRATE !!!

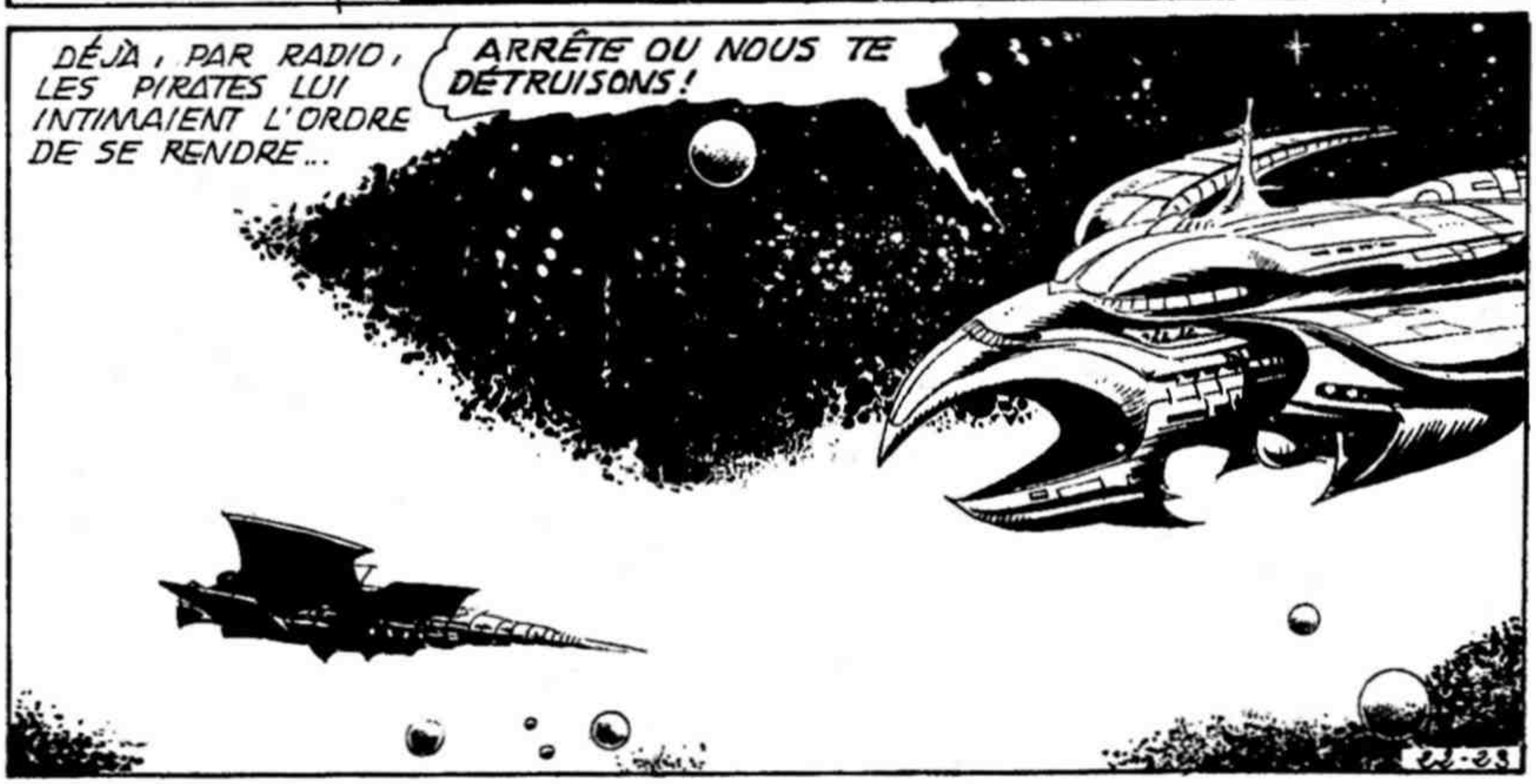
DÉJÀ, PAR RADIO, LES PIRATES LUI INTIMAIENT L'ORDRE DE SE RENDRE...
ARRÊTE OU NOUS TE DÉTRUISONS !

ORDRE PONCTUÉ PAR UN COUP DE SEMONCE...

JE N'AI PAS LE CHOIX !... LES VOILÀ QUI ARRIVENT, DÉJA ...

TU ES SEULE À BORD?

OUI...

IL N'Y A RIEN À FAUCHER ICI !

MA FOI, ON POURRA TOUJOURS VENDRE CETTE FILLE SUR LE MARCHÉ DES ESCLAVES DE LA PLANÈTE EBRON! ...LES HOMMES-LIMACES DE LÀ-BAS ONT UN FAIBLE POUR LES FEMMES DE NOTRE RACE!

DE TOUTE MANIÈRE, JE SUIS PERDUE...

AUTANT MOURIR TOUT DE SUITE EN ENTRAÎNANT CES CANAILLES DANS MA PERTE!...

TU ME PLAIS, BEL HOMME!... POURQUOI NE ME GARDES-TU PAS AUPRÈS DE TOI?

DÉSOLÉ, MAIS J'AI DÉJÀ ONZE FEMMES!

OH! ONZE SEULEMENT?...

ACCORDE-MOI UN BAISER, AU MOINS!

FIIIIIUUUU!... UNE VRAIE TOUCHE QU'IL A FAITE LÀ, NOTRE CHEF!

22-65

HUH!... S'Y A VRAIMENT QU'ÇA POUR TE FAIRE PLAISIR...

ADIEU, PHANN!... ADIEU, LE SEUL HOMME QUE J'AURAIS TANT AIMÉ... AIMER...

WOOOOM

ET, DE LA PSEUDO-LENA, IL NE RESTA QUE LE SOUVENIR...

UN PEU PLUS TARD, SUR LA PLANÈTE LYNX...

NOS SUPER-RADARS ONT CAPTÉ UNE INFIME EXPLOSION NUCLÉAIRE DANS LA ZONE DE LA PLANÈTE III DE L'ÉTOILE ALPHA DE LA CONSTELLATION DU CENTAURE...

LA PLANÈTE DE PHANN!...

HUHUHUHUHU!... MON PIÈGE A FONCTIONNÉ!

PHANN DISPARU. JE NE VOIS PAS QUI POURRAIT S'OPPOSER A MA PRISE DU POUVOIR SUR CETTE PLANÈTE....

CEPENDANT...

PHANN RÉACTIVE SANCHO, SON ROBOT ... IL ABANDONNE DONC SA PAISIBLE VIE DE PAYSAN POUR RE-PRENDRE LE COMBAT..

HUUUUUUUUH!... A TES ORDRES, MAÎTRE!

OÙ ON VA, CETTE FOIS?
ON RETOURNE SUR LYNX !... CETTE PLANÈTE COURT UN TERRIBLE DANGER, JE LE SENS !
MAIS AVANT, JE VAIS VOUS RAMENER CHEZ VOUS !
L'INSTANT D'APRÈS, LA COUPOLE QUI FERMAIT LE SILO OÙ ÉTAIT REMISÉ L'ASTRONEF PERSONNEL DE PHANN, BASCULAIT...
...ET...
DIRECTION LA TERRE !

QUELQUES JOURS PLUS TARD...

NOUS Y VOILA, LES AMIS!

NOUS ALLONS A NOUVEAU NOUS QUITTER...

BELLA!... JE... JE...

TU?.. QUE VEUX-TU ME DIRE...?

EUH!.. UNE AUTRE FOIS, PETITE BELLA... MAINTENANT, IL FAUT QUE JE NE SONGE QU'À LA MISSION QUE JE VEUX ACCOMPLIR!...

22-29

A' BIENTÔT, PHANN!

A' BIENTÔT...

CET ASTRONAUTE !... QUELLE PRESTANCE ! ROBUSTE, HABITUÉ À AFFRONTER LES PLUS DURES ÉPREUVES PHYSIQUES: EXACTEMENT LE COBAYE QU'IL ME FAUT!

PERSONNE QUI REGARDE DANS NOTRE DIRECTION... UNE OCCASION À NE PAS MANQUER !.. UN PETIT COUP...

.. DE RAYON PARALYSANT ET...

... IL NE ME RESTE PLUS QU'À LE RÉCUPÉRER AU PASSAGE!.

J9-30

HUHU!.. CE SERA RÉELLEMENT LE COBAYE IDÉAL!...

CEPENDANT... MAIS ENFIN, QU'EST-CE QU'IL FABRIQUE, MON MAÎTRE ?... LA TOUR DE CONTRÔLE NE NOUS A DONNÉ L'AUTORISATION DE STATIONNER QUE POUR UNE PETITE DEMI-HEURE...

OÙ PEUT-IL BIEN ÊTRE PASSÉ?

D'ICI À CE QU'IL SOIT PARTI AVEC GANDOOR ET DELLA...

ATTENTION!. ASTRONEF PRINCE PHANN!... LIBÉREZ LA PISTE!... ATTERRISSAGE AUTRE ASTRONEF IMMINENT!... LIBÉREZ LA PISTE!..

22-31

TSSSSSS !.. NE PLEUREZ PAS! JE LIBÈRE ! JE LIBÈRE !!!

TANDIS QU'ATTENDANT SON MAÎTRE, LE BON SANCHO POURSUIVAIT SA RONDE SOLITAIRE AUTOUR DE LA TERRE...

...LE PRINCE PHANN REVENAIT À LUI...

MAIS DÙ DIABLE SUIS-JE ?

PARDONNEZ, JEUNE HOMME, SI JE VOUS AI ENLEVÉ... MAIS, QUAND JE VOUS AI VU TOUT SEUL EN CE LIEU DÉSERT DE L'ASTROPORT, JE ME SUIS DIT QUE JE NE TROUVERAIS JAMAIS MIEUX QUE VOUS...

VOUS M'AVEZ ENLEVÉ ?

MAIS... JE NE SUIS NI RICHE... NI PUISSANT !... DE QUEL RAPPORT PUIS-JE ÊTRE POUR VOUS ?

J'AI BESOIN D'UN HOMME ROBUSTE, HABITUÉ À SUPPORTER LES ÉPREUVES IMPOSÉES PAR LES PLUS DURS VOYAGES... VOUS SEREZ MON COBAYE !

VOTRE COBAYE?!

DAMNÉ VIEUX FOU! JE T'APPRENDRAI À VOULOIR FAIRE DE MOI....

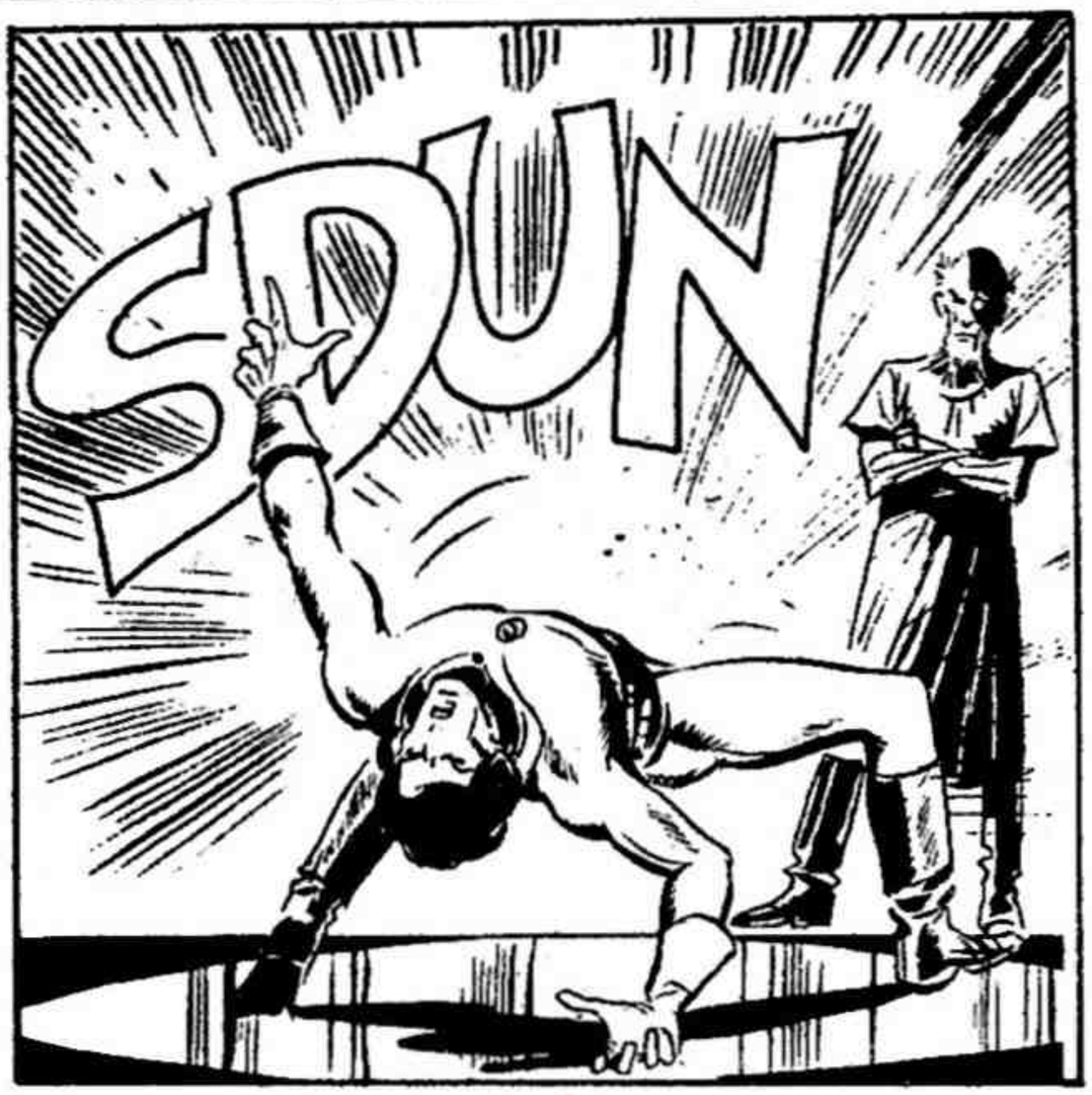
SPUN

C'EST AINSI, JEUNE HOMME!... UN INVISIBLE RÉSEAU DE RAYONS RÉPULSIFS M'ENTOURE ET ME PROTÈGE!... ENCORE UNE DE MES INVENTIONS... COMME LA MACHINE QUE JE VEUX VOUS FAIRE EXPÉRIMENTER!... POUR LE GRAND VOYAGE...

SUR QUELLE PLANÈTE LOINTAINE VOULEZ-VOUS M'EXPÉDIER?
PAS LOINTAINE, JEUNE HOMME! VOUS NE QUITTEREZ MÊME PAS LA TERRE!
(JJ-93

JE NE COMPRENDS PAS...

VOUS NE VOYAGEREZ PAS DANS L'ESPACE, JEUNE HOMME...

...MAIS DANS LE TEMPS!

UNE MACHINE À VOYAGER DANS LE TEMPS ?... RÊVE DE FOU!

RÊVE RÉALISÉ, MON GARÇON!... ET JE VOUS LE DÉMONTRERAI!...

HU! HU! HU!

QU'EST-CE QUE...

WSSSSS

22-34

OH!

ET MAINTENANT BON VOYAGE, PRINCE PHANN!

IL PART... IL S'ÉLOIGNE... IL S'ÉLOIGNE... DANS LE TEMPS... VERS LE PASSÉ...

LORSQUE LE PRINCE PHANN REVINT À LUI...

OÙ SUIS-JE ?

POUR MOI, C'EST DÉJÀ CARNAVAL !

IL TOURNE PEUT-ÊTRE DANS UN FILM ?

JE RECONNAIS CETTE VILLE !... JE L'AI VUE DANS UNE RECONSTITUTION ARTISTIQUE... C'EST VENISE ... EN ITALIE !

IL M'A VRAIMENT RÉEXPÉDIÉ LOIN DANS LE PASSÉ !... CETTE VILLE A ÉTÉ DÉTRUITE IL Y A PLUS DE CINQ SIÈCLES, VICTIME DES ASSAUTS DE LA MER ET DE L'INCURIE DES HOMMES...

W-36

LE MOMENT DE SURPRISE PASSÉ, LES GENS NE ME REGARDENT MÊME PLUS... IL FAUT CROIRE QU'ILS ONT L'HABITUDE DE VOIR DES GENS VÊTUS DE MANIÈRE EXTRAVAGANTE !...

ET CE FUT LA NUIT...

COMMENT REVIENDRAI-JE ... À TRAVERS LES SIÈCLES, AUPRÈS DE MES AMIS ?

CEPENDANT, SANCHO AVAIT ENFIN PU ALERTER BELLA ET SON PÈRE...

DISPARU !... MAIS CE N'EST PAS POSSIBLE !...

SIGH SIGH

62-37

CE QUE ÇA ME SOULAGERAIT, DE PLEURER !.. HÉLAS ! ON NOUS A DONNÉ DES TAS DE POSSIBILITÉS À NOUS, LES ROBOTS... MAIS PAS DE GLANDES LACRYMALES !!!

CEPENDANT...

MAINTENANT, IL EST TEMPS DE FAIRE RENTRER MON COBAYE!

SANCHO, TU RETOURNERAS SUR LA PLANÈTE DE PHANN OÙ TU ATTENDRAS SON RETOUR... S'IL REVIENT !... MOI, JE VAIS TOUT METTRE EN OEUVRE POUR QUE CETTE CANAILLE DE KURTEN SOIT CHÂTIÉE COMME IL SE DOIT!

VOYONS .. QUE SE PASSE-T-IL ?

IMPOSSIBLE DE LE FAIRE REVENIR !...

22-38

Publicité pour la France: Edigraph Publicité 16, rue de Turbigo - 75002 Paris. 297-55-70

C'EST LÀ QUE JE M'INSTALLERAI... ET JE CULTIVERAI CES TERRES ABANDONNÉES...

...SOMME TOUTE, N'ÉTAIT-CE PAS LA VIE D'ERMITE QUE JE MENAIS, SUR MA PLANÈTE ÉLOIGNÉE DE TOUT?...

ADIEU, DOUCE BELLA! ADIEU, MON BON GANDOOR! ADIEU, SANCHO, LE MEILLEUR DES ROBOTS, ET LE PLUS CHER DES AMIS!...

C'EST AINSI QUE, SUR UNE PETITE ÎLE DE LA LAGUNE VÉNITIENNE, VIT UN ÉTRANGE CULTIVATEUR QUI, PARFOIS, RACONTE D'ÉTRANGES HISTOIRES DE FANTASTIQUES MONDES LOINTAINS, DANS L'ESPACE ET DANS LE TEMPS...

DEMAIN, JE COMMENCERAI LE DÉFRICHEMENT...

FIN

22-40

MON JOURNAL

ANTARÈS

Nº 23

MENSUEL - 3,50 F.

M 1309 - 23 - 3,50F.

CANADA: 75 Cents

SOURCES:

http://www.comicbd.fr/Ep-Phann.html#P82
http://www.comicbd.fr/Sw-Frollo-Leone.html
http://www.pimpf.org/mjm/articles/antares/antares.htm
https://www.bedetheque.com/auteur-9920-BD-Frollo-Leone.html
https://www.guidafumettoitaliano.com/guida/testate/testata/2637

Dominik VALLET BD de Kiosque et Science-Fiction

FAN

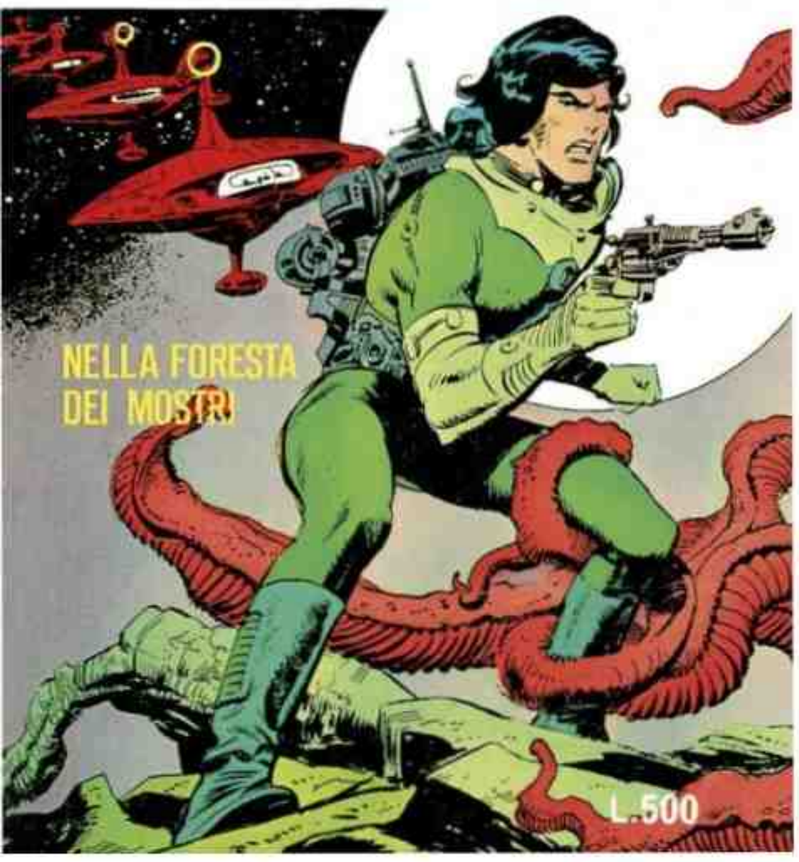

FAN

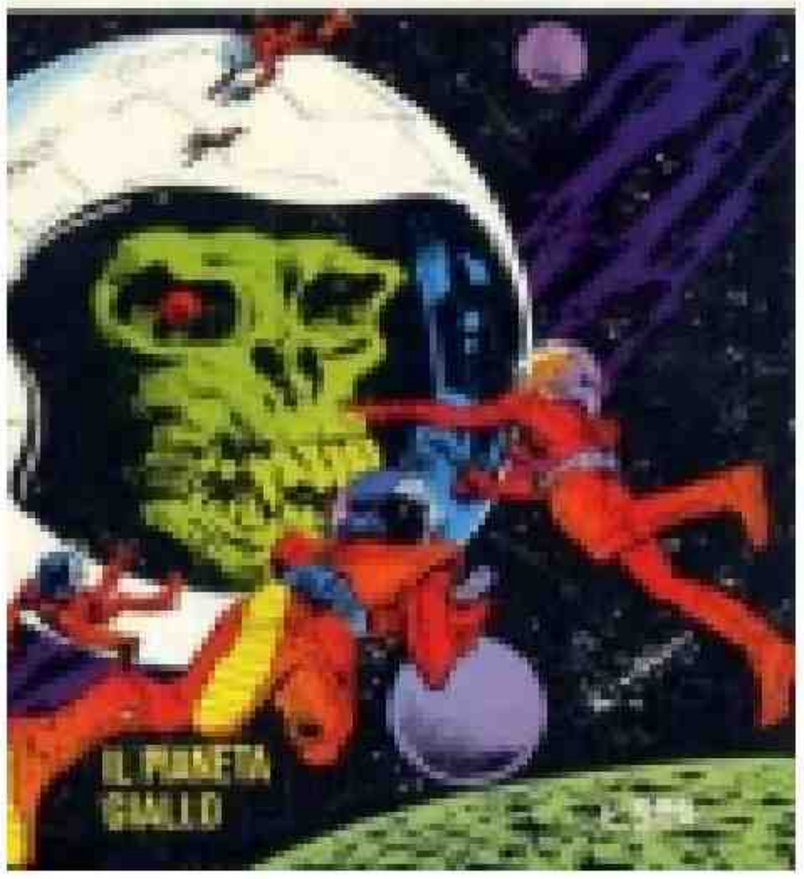

FAN

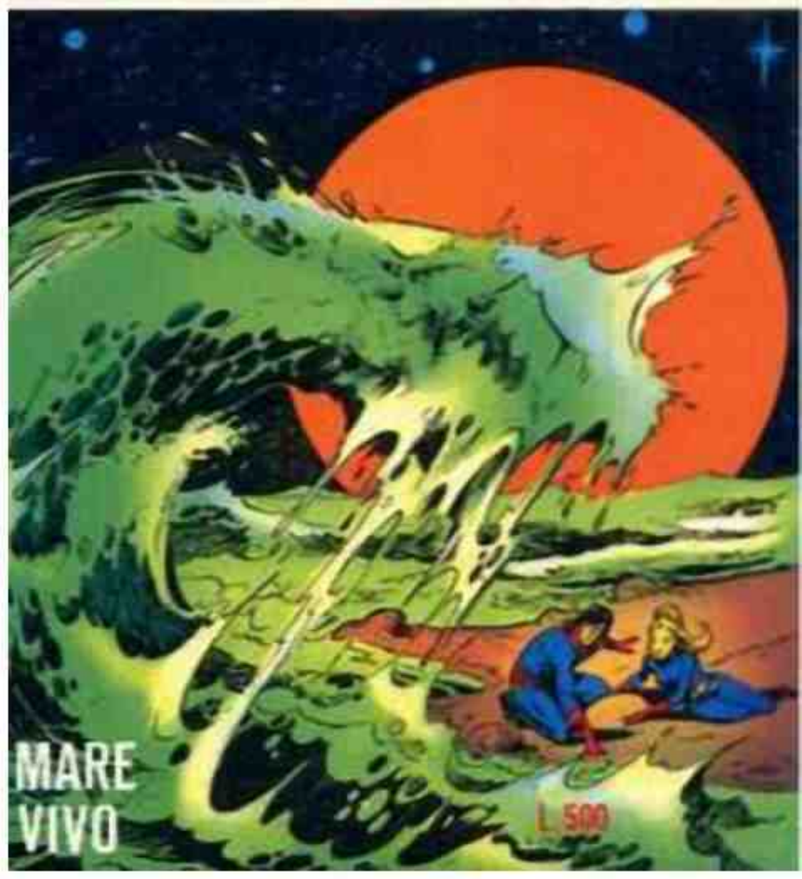

FAN

FAN

FAN